朝鮮日報
十日夕刊
發行人 安在鴻 編輯人 閔泰瑗 印刷人 崔益謙
發行所 朝鮮日報社

時評
英國勞働組合

英國에잇서서의 總同盟罷業은 失敗에도라갓다고 볼수잇고 炭坑夫의 同盟罷業도 또한失敗에도라갓다고볼수잇다 그러나 그로因하야 勞働者들은自身의 힘을한번測定한바잇스니 一令之下에三百六十餘萬人이總同盟罷業을行하야九日間을支續하엿고 百十七萬이나되는 炭坑夫들이 七個月間이나支持하여왓다는것은 多大한教訓이며收穫으로보지아니할수업는것이다 이와가튼것이 勞働者의 失敗임에도不拘하고 그들에게對하야多大한意味가 잇는것은 다툴수업는것이다

× 다시말하면 今番의總罷業에依하야 勞働者의 團結力이 얼마나크다는것을 表示한것은 不可蔽의事實이니 이번일로말매암어 英國의 勞働界에 一大變動이 생겨낫슬것을 생각케하는바잇다 英國政府에서는 勞働組合의 權限을縮少할法案을 次期議會에提出하려고하는바잇스니그것은要컨대 今番의罷業으로因하야英國의支配階級이莫大한脅威를늣기게되엿슴이다 지금까지에는 政治的目的으로하는것이면 勞働組合은組合員에게對하야 課稅할權利가認定되엿던것이엿슴에 今後부터는個人의承諾이업스면 그權利를認定치안키로하며 또罷業者의戶別訪問을 不法이라고하야 이것을禁止할意向이라한다

× 英國議會에잇서서의勢力關係를보면 政府가願하는바는 꼭그것이法律될可能性이잇는것이니 上院이保守黨의巢窟인것은勿論이려니와 下院에잇서서도政府의與黨되는保守黨이絶對多數를占領하고잇서서 그것이政府의意思대로操縱될것은 또한明白한일이다

× 그럼으로그法案에對하야絶對的으로反對하지아니하면아니될處地에잇는勞働黨으로서는 議會內의힘만가지고는 如何히할수도업슬것이니 萬一政府에서그案을固執한다하면 勞資間의關係가 만히合法的으로 進行되여왓다는英國에잇서서 一新機軸을 내게되지아니할가하는 念慮가업지아니할것이다 炭坑夫組合聯合會의幹事長으로 만히는關討에하여내려온 「쿡」氏는罷業에잇서서 誤算하되 捲土重來할計劃은버리지안는다 하며 또環境에 따라서는革命도辭讓치안켓다하얏스니 今番의失敗가 或意外의方面에잇서서 그結果를나타내지아니할가하는생각을禁할수업다 만일英國의勞働界가資本家의壓迫으로因하야 極左傾케되다면 그世界에波及되는影響은決코僅少타고할수업슬것이다

武昌政府의 遠大한理想案
—幣制統一、金融改善 軍政整理、敎育振興— 廣東政府以上으로完備

(漢口九日發) 南軍特히廣東系軍隊의江西省을重要視함은宏壯하다 그들은廣東을信賴하는以上으로江西에注力하야目下內政整理에必死의力을注하고잇다 蔣介石總司令은아직當地에잇서軍務政務를指導하고잇다

當地의省政府는아직正式으로成立되지안코朱培德氏가政治主任이되어政務財務를支配하지만軍人연합으로成績이그리조치못한것갓다 廣東에서近日「보로진」氏以下의最高委員이到着하야一切를廣東式으로고치게되어잇다

南昌政府는廣東政府以上의重要政府라하야永久的設備를할것갓다 幣制統一、金融機關의改善、財政整理、敎育의振興等計劃은모두다遠大한理想案을세워서各種日刊新聞은全部宣傳機關이되고軍隊方面은더욱緊張되어鐵道沿線의各停車場附近에서는盛大한演習을하고그態度는어데까지든지眞劍的이다

當地의戰災터에는「바락크」建築이되어서復興을急速히하고잇다 砲彈으로電燈會社가破壞되엿슴으로夜業은全部黑暗世界가된다 但市中은繁昌하고勞働者의示威行列은盛行되지만아직큰勞働爭議는업섯다

軍費는大缺乏으로그의調達에腐心하고잇다 省內의教育은三民主義를基礎로하야近日中山大學이라고綜合大學을建設하게될것이다 目下「보로진」氏歡迎準備가盛大하야市內到處에「보로진」氏歡迎의貼紙以外에數百種의「포스타」가부터잇다

南軍으로는廣東政府의武昌移轉보다도南昌政府의建設을先決問題로하는것갓다 孫文氏의未亡人도南昌에永住하게되엇다 現在의南昌은漁風中에잇지만이것이整頓된다만廣東派의地盤은非常히鞏固하여질것이라더라

安國軍體裁 大體決定

(天津九日發) 安國軍의編成을總司令副司令의外에大體次와如히決定하얏다

參謀長 韓國鈞
總務廳長 鄭謙
軍務廳長 蕭基壇
秘書廳長 任毓麟
參議長 缺員

그리고軍務、總務兩廳의下에軍法外交等의九署가잇더라

方本仁辭職 沈銘九代任

(漢口八日發) 南軍第一軍長方本仁氏는辭職하고武漢警備司令沈銘九氏가同軍長에任命되엇더라

安國軍의運命
河南軍의向背로決定
吳佩孚下野電은苦肉策?

(天津八日發) 河南의鄭州에盤據하든吳佩孚氏는義者로壯한通電을發하야下野의意志를表明함을不拘하고彼는依然히鄭州에떠나지안흠으로奉天派는吳佩孚氏의通電이眞實한下野의意志잇는것이아니라奉天派에對한不平과離反으로部下의歡心을惹起하라는苦肉策이라한다 그리하야安國軍의南軍과의作戰이津浦線으로徐州鄭州間에一字의陣을布하야長江을狹하고南軍攻勢를取하지안으면天下의號令이不可能하다고確信을갓고다시京漢線으로南下하야鄭州外지그手中에捲入하야態度가曖昧한河南軍을脅威하니河南의向背는安國軍의運命을決하는重大問題이더라

吳佩孚는 下野遂決定
一切軍權抛棄 今明日中에宣言發布

(北京九日發) 吳佩孚氏는靳雲鶚、田維勤等의反動과陝西省에서國民軍이進出하는一方에山東軍의出動과奉天軍의南下도絶對的絶命의窮地에陷하야今明日中에下野宣言을發布하고彰德에引退하야一切의軍權을抛棄하기로決定하얏는데이와가티孤獨한平民이나다름이업시된吳佩孚는京漢線의一隅에도留身할수업서서全然絶望形의便이더라

總司令就任 非公式通告

(北京九日發) 外交部는張作霖이安國軍總司令에就任하야中國軍事의總帥가된다는뜻을非公式으로外交團에通告하고또在外公使에게도右를聲明하는뜻으로通電하얏더라

中央政局無變化
顧內閣의現狀維持策 天津最高會議에서決定

(北京十日發) 天津最高會議의結果張作霖은中央政局의變改는國際關係上에그時機가아니라하야顧維鈞內閣을補充하야現狀維持策으로決定하고一切의根本的改革은軍事가有利하게展開한뒤에決定할터이요政治方面은此際에積極的으로進行한다더라

內閣留任內容

(北京九日發) 內閣改造問題는아직停頓狀態에잇는바張作霖은新內閣이顧內閣을繼承하면依然히護憲系統이되어滋味가적고그러타고安國軍政府가新內閣을任命할때에는列國의承認은勿論承認問題의難關이잇슴으로顧維鈞으로하야금當面의責任을持續케하려하는바顧氏는外交總長으로서만留任하고內閣은投出하겟다고主張키로마지안터라

旅程變更 佐分利氏 漢口直向

(上海發) 佐分利條約局長은廣東派의有力者가漢口、南昌、九江方面에集中함으로그旅程을變更하야上海로부터南京、五江、南昌을經하야漢口에向하다가七日間에英公使「람푸손」氏와南京에서會見하얏는데英公使도또한佐分利氏와同樣으로孫傳芳蔣介石氏其他南方側幹部와意見을交換하겟다고말하얏더라

南軍目的은承認
安國軍과 衝突은應無 露使館觀測

(北京九日發) 南軍의進出에對하야露國大使館에서는左와如한觀測이잇더라 南軍은目下內部의整理와充實을圖하기에腐心함으로도安國軍이積極的行動에나아가지안흠에限하야는衝突될이업슬것이요 上海、南京은掌中에捲入할것은旣定計劃이나아직時機가아니나南京은九江과同樣으로聯合軍內部의瓦解를따러手를下치안코도占領하게될것이다 南軍의目的은中部南部에勢力을扶植하야鞏固한國民政府를樹立하야列强의承認을엇고저이케는그의唯一한目的에對하야死力을盡할것이다

國民政府移轉 이미八割假量

(廣東八日發) 國民政府와中央黨部는이미八割假量이武昌을向하야出發하고나머지張發奎도來二三日中에는依然廣東에잇서서政府의新軍隊組織을擔任할것이더라

浙江軍司令部 上海에移轉

(上海八日發) 浙江軍總司令盧香亭氏는司令部를上海에移轉하기로하고盧氏는이미同部內에移轉하얏스며九日朝에部隊約一千名이來執하얏더라

共産黨大會의 農民赤化方法
重要議案

(北京九日發) 莫方面에達한情報에依하면十一月末「모스크바」에서開催된第十五回共産黨大會는此際의重要한議案으로經濟政策과中國革命運動의關係에對하야協議하엿는데此決議條項中農民赤化의實行方法에關하야左와如히決定하엿다더라

一、中國革命發展을爲하야農民大衆을共産黨에勸誘할것
二、農村革命의促進
三、農村改革을爲하야階級鬪爭을正解식힐것
四、農民의經濟主義政策을適히實行케할것
五、農村은國民革命에重要한位地에잇슴을宣傳할것
六、農村은結束하야階級戰의據一線이되게할것

그리고中國側에서出席한中國共產黨代表는譚平山、鋪綠等이엇다더라

獨政府의一轉機
國憲黨과協力을高調 人民黨首領슈룩氏演說

(나우엔八日發) 獨逸人民黨首領「슈룩」氏는同黨大會에서左와如히演說을하엿다 「人民黨이社會民主黨보다도로허「쏄조아」諸黨과協力하는黨勢가잇슴으로도社會民主黨에는迫이不安을感覺케한다故로社會黨領袖等은首相으로부터相當한保證을엇어政府를援助하고잇는데現政府는人民、中央、民主三頭聯立으로서이것만으로서는議會에서絶對多數를엇을수가업다故로社會黨이右國憲黨과協力하지안으면안되겟다」고 지금外지는外交問題를爲始하야만히社會黨과協力하여온關係上右「슈룩」氏의演說은獨逸政界에一轉機를招來할것이라고注目되더라

未曾有한 英國民의 對中平和論
軍事行動準備를攻擊 數十萬名이連署請願

(倫敦五日發) 英國에서의中國問題의動議는一般的으로未曾有의注意를惹起하고잇다今日數十萬의「對中平和」者는首相「볼드윈」氏에게提出할對中平和政策을力說하는請願書에署名하엿다 또勞働黨은對中武斷政策反對運動을이르키어各地에演說會를開催하야反對의氣勢를올니고잇다 今日도勞働黨員「조지、란스바리」氏는對中武力干涉反對演說會에서上海漢口等의揚子江沿岸地方에서의英國이軍事行動의準備를하고잇슴을攻擊하야「軍艦을派遣하기보다는차라리在留英國人을歸還식히게하라」下院에서武斷論者의主張과如히干涉政策을實行한다면全東洋은大戰場으로化하고말것이다中國人이밟서白人의掠奪을歡迎하지안케되엇슴은當然한일이라」고結論하엿다더라

在中英財産 二千萬磅

(倫敦八日發) 英國下院에서外務次官「록컬、란색손」氏는質問者에게答하기를英國은「中國海關行政은從來대로하고目下의處地로는變更을加하지안코維持할것을衷心으로希望한다고」한後「中國統計에依하면中國에在住英國民의保有財産은二千萬磅에達하고또한中國在留英人民은一九二四年現在의統計에依하면總計一萬五千二百四十七名이라고」述하엿더라

中英反感은 宣敎師가介在

(倫敦八日發) 「피오」汽船會社社長「이지케푸」氏는同社의年大總會에서中國에서勃興하는英國에對한反感은宣敎師가其사이에서와위잇서色色의言動을한것에起因함이라한後中國과印度에宣敎師團을中止할것이라고說하엿더라

英使着任注目

(北京九日發) 新任英國公使「람푸소」氏는目下漢口方面에旅行中인데英政府의對廣東政策과相俟하야氏의南方視察은廣東政府承認의前提가아닌가함으로當地外交界는氏의着任에至大한興味를惹起하더라

印度人은 白人으로看做 米上院審議

(華盛頓八日發) 米國上院은印度人을白人種으로看做하야米國에入國을許可하자는「코색란도」案을九日院議에서審議하기로되엇더라

移民制限 一層嚴重

(華盛頓八日發) 米國勞働長官「데비스」氏는同省勞働年報에米國勞働者를保護하기爲하야今日以上으로다시移民을制限할必要가잇슴으로切言하엿다但人道政策으로서移民權을有한婦人의男便은此를定員外에入國法을擴張하야入國식힘에贊同하얏더라

天皇陛下御態
御食慾減少

(葉山電) 九日午後六時入澤侍醫謹話 天皇陛下八日以來의御容態는御體溫最低卅六度六分、御脈膊九十乃至百八、御呼吸十八乃至二十三이시며御體溫은그리高度치안으나右御胸氣管支肺炎의御症狀이減하신듯拜察되며御睡眠은만호시고장을爲하시면可吾을만히하시는바御食慾은매우減少된듯拜察되더라

白根庶務課長謹話

(葉山九日發) 天皇陛下御病氣에對하야九日午後二時白根庶務課長은特히左와如히謹話하더라 陛下께서는近頃御睡眠時間이特히만허지는듯이拜察되며또한御食慾도御減少되는듯拜察된다 또한御食慾의御減少는御容態御經過노서憂慮된다할수잇스나그리憂慮할程度는아니다

滿蒙政策立案
鳩首擬議

(東京電) 日本政府는對滿蒙政策을다시세워新事態에處하기로되엿는데木村亞細亞局、小林(海)河部(陸)兩軍務局長、富田理財局長及吉田奉天總領事等關係當局은隔日外務省에會合하야具體法案을審議中이더니바루更大體의成案을엇어八日午後外相官邸에서幣原外相、宇垣陸相、財部海相、參謀總長、兒玉關東長官、出淵次官、木村亞細亞局長、吉田總領事等이會合하야具體的成案에基하야滿蒙에對한根本方針에關하야種種協議를하엿다九日宇垣陸相及大藏滿鐵理事가首相官邸를訪問하엿슴으로右에關한要談을한것인바具體案의內容은目下외秘에附하엿스나大體對外事項과對內事項의二部에分하야對內事項으로서는 一、滿蒙行政의統一 二、滿蒙金融機關의統一等이其主要한것으로 對外事項中에는 一、軍事의對策 二、商租權問題 三、滿蒙鐵道問題等이包含되엿더라

軍縮會延期主張
軍縮觀念을阻害한다고 체크外相提議、英外相贊成

(나우엔八日發) 今八日國際聯盟理事會는午後四時부터公開會議를開하얏는데日本代表石井子가財政委員會報告를한後其次「체크、수로바기아」外相「베넷수」氏는聯盟主催의國際軍縮會議準備에關한報告를하고目下아직準備가完成되지안엇다는理由로開會延期를主張하얏다英外相「쳄바렌」氏는「베넷수」氏의意見에贊成을表하야準備가不充分한會議는도로혀軍縮의觀念을阻害하는것이라고述하엿더라

國有林拂下決定

國有林野의今年度拂下額은五十六萬八千圓을豫算에計上하엿는데支出經費增加外로에拂下面積을追加하야左와如히決定하엿더라 △忠南安眠島六千町步△全北邊山一萬町步△其他二千町步△計一萬八千町步그런데總額은百六十萬圓으로競爭入札에依하야今年度末外시拂下를終了할模樣이더라

第一種의 不要存林拂下
三月부터處分

國有第一種不要存林의拂下는明治四十四年森林令의發布와共히林野調査의結果約百九萬町步를逐年處分하야農耕地解放造林貸付等은相當히其效果를收하는中인바今春에山林部獨立과共히林政이統一되야國有林五百三十萬町步의一齊調査를開始한結果約百三十萬町步를民間에拂下하기로決定이되야目下其區分調査에着手中인바느저도明年二月外지는完了할豫想인데三月頃부터處分을開始하기로될模樣이며또한殘存四百萬町步(內大學演習林十二萬町步)는永久히國有로서經營하기로되엿다그런데決定한拂下種別面積은左와如하다

▲賣却處分 七十萬町步(十五年間)
▲造林促進貸付 三十萬町步(五個年間)
▲農耕地解放 三十萬町步(十個年間)

本年綠肥補助

十六年綠肥獎勵補助는三萬四千三百五十三圓을計上하엿는데左의項目에補助를할터이더라

一、紫雲英採種畓所要種子代補助
一、紫雲英採種畓生產種子購入配付差額補助
一、靑刈大豆種子購入資金利子補給
一、集團的綠肥栽培指導里洞設置補助

人事消息

▲美齊換氏(開闢社員)社務를帶하고十日濟州島出張
▲松井平壤府尹 府債交涉을爲하야入京中이든바十日夜發歸任

八面鋒

○最近의世界事情은、모다中國問題뿐인것갓다
○英도對中、米도對中、佛도對中、日도對中、露獨도對中、對中問題가、참말바른『머중』으로들어설模樣인가
○그러한가운데에、英國民이對中平和論을高調하야、數十萬人의連名請願이、提出된것은歷史的未曾有한光景이라하겟다
○滅中備을研究하야、鴉片戰爭을날으키든、그國民으로서、오늘날의對中武斷策을排斥한다는것은、時代의가르침이무서운것을알겟다
○京城을中心으로한警察界에서는、또무슨陰謀를發見하얏다한다、朝鮮에도不安한經策가開展날은업는듯

『자바』動亂의眞相(一)
共產主義者의大活躍

推

× 흘러흘러 떠러질곳은
北은西伯利亞요
南은『자바』로다

× 異邦에流轉의旅行을繼續하고잇는 日本娘子軍의廢頹的哀愁를노래한다는 이一篇의歌詞中에는 確實히露西亞의社會主義的思想이 南下漸進한다는것을意味하는것가티생각된다 그는『자바』民族이 近年에와서政府에對한反抗的行爲가劇烈하게되고 勞働爭議等의社會運動의色彩가매우濃厚하게되여 모도다그런것이 露西亞의赤化的思想을波及하야 그感化와誘導를多量으로도 包有하고잇는것을 推測케할수잇기때문이다

『자바』中部『소로—』市(王侯地)를中心으로하고 社會主義者의活動이 最近에와서더욱露骨的으로表面에나타나게되엿슴으로當局에서는 그것을未然에防止하기爲하야 主義者의逮捕가頻數히報道되게되고 押收된短銃彈藥等은모도다密輸入品이라는것이알게되여 政府當局은一層脅威를感하게되여取締를嚴重히하게되엿다 그런데그短銃은다『스토셀독』式의露西亞製라는것이判明되여赤化思想結合上에因緣잇다는것이 推定되게되엿다 最近數月間으로만하더라도『스라바야』市會場의雜踏한가운데 夜陰을乘하야 爆彈數個投下事件이잇섯고 活動寫眞館內의爆彈事件이잇섯고 그外에도 여러가지放火가頻發한 裏面에는 確實히主義者의陰謀行爲가 들어잇다는報道는 世人에對하야 脅威를밧게하는同時에『자바』本土人의 思想의新傾向에對하야 注意케하는바잇섯다

바다비야市內의動亂

『자바』西部『바무다우』州에잇서서 共產主義者의運動이그烽火를들엇슴으로 그를鎭壓하기爲하야『바다비야』軍隊가出動하야 首領과幹部가捕縛된後旬日을지내지못하야 十一月十三日午前零時十五分에 突然히『바다비야』市를中心으로하고西部『자바』全般에 散在하야大規模의騷擾事件이勃發하엿다

官憲은數日前부터 騷擾의風說을探知하고 極力그所聞의出處를探索하는中이엇다 또前午後부터 形勢不穩하다고看破한警察當局에서는 總動員을行하야 市內의總督邸 高官邸宅 各國領事館等에 미리非常警戒를行하엿다 그런대騷擾는豫期한바와가티 十三日深夜에爆發하야『만가라이』停車場附近에서 警備中의本土人巡査一名이殺害된것을筆頭로하고 市內各處街路上에서 本土人主義者와警官隊와의사이에 劇烈한爭鬪가演出되엿다

最初에五十名의主義者一隊가『바다비야·구로독크』監獄의衛兵所로몰려가서 小銃 短銃 包刀等으로써 奇襲을行하야圍攻擊的半時間後에 그들은退却하야形體를감추어버렷다 또이곳에서 警戒線는電話局이襲擊을當하게되여 交換手가脅迫을當하고 따러서市內全部의電話線連絡이 斷切되여버렷다急報를接하고 警官과軍隊가現場으로달려와서 砲火相交하게되엿섯스나 建物의破壞를두려워하야 軍隊는發砲를中止하고밧이밝도록 警戒만하고잇섯슴는故로 午前四時半外지은 主義者의占領한채로잇섯다 또『메스테르·코르넬리스』에잇서서도 亂民一團이『치피난』監獄의奇襲을行하야 擊退를當하엿다『단게란』에서는 十名의警官이殺害當하엿슴는데 軍隊가急行하야 鎭撫하얏슴으로 夜間의일이엇섯는故로 亂民이各處에서蜂起하야 警官及軍隊의機先을制하는者」만히잇섯다

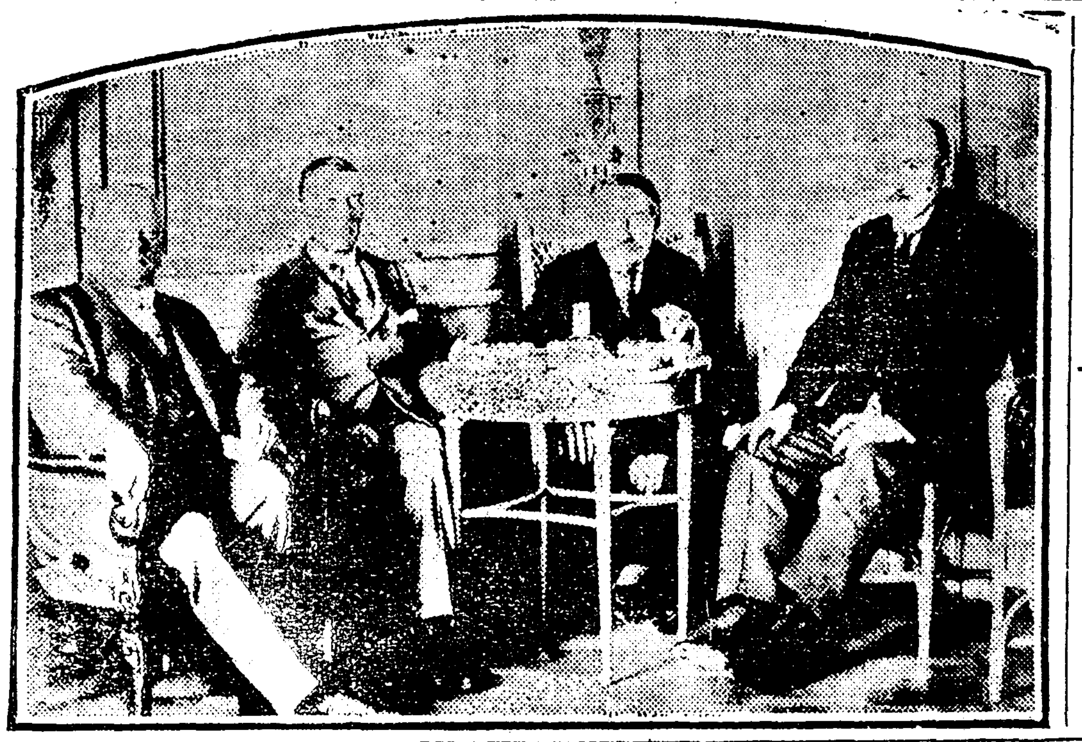

寫眞說明 右로부터 「커네바」會議에서獨逸에加入權을준四巨頭「스트레제맨」(獨)「쳄바렌」(英)「쁘리안」(佛)「반델밸」(白)의 諸氏

露獨이結束하야 帝國主義를對抗
一大示威運動을開始? 露外交委員長이獨外相을訪問
中國自由主義의急成功을謳歌

(倫敦八日發) 露國外相「치체린」氏는歐洲帝國主義의提携에對한示威運動을이르키기爲하야伯林에가서獨逸外相과會見中인바其結果는아직알수업스나八日新聞記者와會見할때에中國自由主義運動을臨檢한것을보면將來露國의對外政策全部가想像된다「치체린」外相은南中國의國民黨이非常히急速한成功을收한것은世界歷史上深甚한意義가잇는것이다、中國의自由主義運動은將來中國共和國이될것은疑心이업다「소베트」政府는原來부터中國內政에干涉할것은아니나國民黨政府와友誼關係를가지고잇슴으로同黨政府의成功을크게歡迎한다」고述하고國民黨은「소베트」의援助에依하야成功한것으로此는間接으로露國의成功인것을엿볼수잇다이것으로보아露獨은極東政策에對하야서도諒解하야列國의對中政策에對抗하게될形勢가잇슴으로一般에게注視케하더라

現代社會思潮概觀
우리出版界의新權威 定價六十錢
內容概要
一、現代社會運動의前提와基調
二、空想的社會主義
三、基督教社會主義
四、藝術的社會主義
五、講壇社會主義
六、國家社會主義
七、無政府主義
八、맑쓰社會主義
九、修正派社會主義
一〇、싼듸카리즘
一一、길드社會主義
一二、IWW
一三、쏘베에트聯合
今에社會思想의新潮流는春水와가티汪汪滔滔한波勢로全世界에漲溢하야우리人類의精神界를浸潤한다진실로現代人으로現代를말하려는滿天下新人들은必히本書만은一讀하여야할것은此에절기어推奬한다

過去社會와婦人 定價三十錢 先金無郵稅
上古로부터最近世까지東西의文野를勿論하고廣豐富한其材料를蒐輯하야此에卓越한識見으로論評한大經典의譯刊이다
京城府松峴洞三十九番地 發行所 春秋閣出版部 振替口座京城一四三一五番

◎理髮器具拾貳種組合品特宣傳
一組內容 [illegible]
一組價格別 特上品組 四圓 上品組 三圓五十錢 普品組 三圓

●商品錄目及定價表請求次第無代進呈
捕獸器各種具備

米國製品捕獸機械特別宣傳
理髮器具 和洋金物 捕獸機械
京城鐘路一丁目二十一番地
ⓢ佐藤金物店
振替口座京城六〇三八番

歲暮大特價品!!
十八金腕卷치마顆十寶石入 金拾五圓
銀腕卷치마顆十寶石入 金九圓五拾錢
닛케루腕卷치마顆十寶石入 金八圓五拾錢
貴金屬及眼鏡도具備함
京城鐘路二丁目靑年會館下層
中央堂時計舖
電光一七一一番

日本青年○○同盟 戰慄할陰謀暴露

＝수상의관뎌에불을질러태워바리고 요로대관을직접행동으로암살계획＝

拳銃購入中發覺逮捕

【동경뎐보】동경에서 청년○○동맹(青年○○同盟)을 조직하야 도각운동(倒閣運動)을이르키고저하는 사실이발각되는 동시에 그사건의 중심인물인 각뎐청언(角田淸彦)(二五)등은드듸여데포되야 그동맹의 음모계획이폭로되엿는데 이제그사건의 주인공각뎐은 지난구일 오후네시동경디방재판소(東京地方裁判所)촌뎐(村田)예심판사의 령장에 의하야살인예비죄(殺人豫備罪)로 십일시곡형무소(市谷刑務所)에 수감하게되엿다는바 이에 대하야구일오후 다섯시반에 동경시령에서 발표한바에의하면 그는 각뎐은궁긔현(宮崎縣)출생으로 농업학교(農業學校)를중도에 퇴학하고 대정십삼년에동경에올라와서 중앙뎐신국(中央電信局)에봉직하고잇스면서 남아지시간을타서 명치대학(明治大學)에 통학을하는한편으로 농운동의 연구를하게되야 자유로동(自由勞働)순애회(純愛會)등을 조직하고 금년십월에시국분규(時局紛糾)가잇슴에 흑룡회(黑龍會)로 부터 오백원의금전을 어더가지고 지난십월십륙일에 청년○○동맹을 조직하야신뎐(神田)천초(淺草)본소(本所)등디를 선뎐(宣傳)의 중심디로하고도각운동을개시하엿스나 이러타는 효과를엇지못하고 군마현(群馬縣)출생의하합의일랑(河合義一郎)(二五)과 고추목중길(高木重吉)(二三)입강풍차랑(入江豐次郎)등의동지들과책동하야 천리하합에게 돈오십원을주어서권총을구입케하야수상(首相)으로부터 요로대관을 직접행동에의하야 살해하기를 계획하고다시 긴급국시(緊急國是)귀족(貴族)중원의원들에게 와각관계자들에게보내고다시약규수상(若槻首相)관뎌를태워버릴계획등의 도각운동을 일으키려든대음모사건이 폭로된것이라더라(동경뎐보)

康基寶公判

십륙일로다시연기

두보＝편리회직공방화석상에서축사가 불온하엿다는 강긔보(康基寶)는지난구일에공판이다시열리엿든바 이사건의 유일한증거물이되는 륵수양독본의 내용의번역이못되엿슴으로오는십륙일에다시열게되엿다더라(평양)

李壽興關係 青年四名檢擧

경찰부도비밀리에활동 利川署長入京用務

경긔도 경찰부 리(李)형사과장과 야촌(野村)경부는 십일오전렬시경부터 동십일시반까지 장시간 형사과장실에서 구수밀의가잇섯다는바 사건의 내용은 절대비밀에 부침으로 이에자세히보도할자유는 업거니와 탐문한바에의하면 천긔(川崎) 리천경찰서장의 입경은 표면으로는리수홍(李壽興)사건에대한특별상여에대하야 상경하엿다고 전하나 기실은과반리천 경찰서에서데포하야 강도(强盜)라고 하는네명의청년이잇는바이들도역시리수홍과 엇더한 관계가잇는모양이나이사건에대하야도경찰부에서는일체를 입밧게 내지아니하고어데까지 신중한 태도를취한다더라

共産宣傳嫌疑 金鳳國은無罪

두보＝텬도교(天道敎)의인내텬(人乃天)을 선뎐하다가 공산주의를 선뎐하엿다는 혐의로긔소되여 그간두차의 공판이열리엿든 김봉국(金鳳國)의 판결언도는 지난구일 오후두시경에평양디방법원에이호법뎡에서황련판사로 부터 이사건은인내텬을 선뎐하는가운데 다소공산주의가튼 의미가 포함되엿스나치안을방해할정도까지는미치지안헛다는 리유로무죄(無罪)판결(判決)을언도하엿다더라(평양)

京城一帶는 宛然한銀世界

＝어제밤부터나리기시작한눈이 경성일대에는어미리나쌔히여＝ 압흐로일긔는풀릴듯

금년에는 겨울이되어도 항상봄날가티따뜻하더니지난팔일부터긔후가격변하야 맹렬한 치위는사람으로하야금무서운공포를늣기게하더니 구일밤부터 나리기시작한 백설은 실로매평에이미리는나되여 경성시내와 또기타각디는 은세계(銀世界)를이루엇는바 이제 그긔후의변하는정로를탐하면고긔압(高氣壓)은중국대륙(中國大陸)에잇고백칠십미리메돌을보이어지난구일에는 황해연안(黃海沿岸)디방에소설(小雪)이 나리엇스나십일아츰에는 다시 쾌청되엿고긔온(氣溫)은일반으로상승(上昇)되어 치운긔운은 일소되엿는바일본(日本)에는대개일긔가 조치못한곳이 만흔모양이며긔배(氣配)는아즉급작히변치 아니할듯하야 십일일 아츰에는 동남해안(東南海岸)디방은담후청(曇後晴)의일긔일것이오그외는북서풍(北西風)에 청일시담(晴一時曇)일것이라더라(인천뎐화)

◇…은세계를이룬탑동공원…◇

水原火災

손해오백여원 全半燒三戶

지난팔일오후 한시반경에 수원군수원면 신풍리(水原郡水原面新豐里)일백팔십일번디박문선(朴文善)의집에서 불이일어낫는데 그해마츰 맹렬한서북풍이 일어나서 약세시가동안이나 화염이충텬하야 벗새가 자못위태하엿스나 다행히 성내와역전부소방조의 련합활동으로도 간신히진화되얏다는데 전긔 박문선외집은전소되고 동일백팔십 번디황창석(黃昌錫)외집과동일백팔십삼번디 박병구(朴炳奎)의 집은 각각반소되야 손해총액이약오백여원에달한다 하며 화재의원인을뭇건대 전긔박문선 과그의처장씨는 출타하고 그의아들매근(大根)(三)이와여섯살먹은딸과 네살먹은 어린아이만집에다두엇는데 매근 이가칩다고부엌에돌어가 불을 베다가별안간아궁이에서 불이왈칵 내매놋다 도망을한바마츰아궁이에갓가히노혓던나무에 불이부터서 그와가티되엿다는데좌우간차차치위가몰아오매더욱불조심을하지아니하면 아니될것이오 더구나부엌에나무를쌋흠네될수잇는데로불에갓가히 노치아니할것이며또한어린아이들의불작란은특히주의할일이라더라(수원)

日氣酷寒으로 電車乘客激減

시내각상뎜의 흥정은 작년도에비하야 팔리는 금액은 적으나매행상품(賣行商品)의 수량은 훨신만흔모양이라하며 또경뎐(京電)의 뎐차수입도 전년도동게에 비하야 하로에 평균이백오십원식 증가되엿든것이 지난칠팔일부터의 혹한으로인하야 사람들의 출입이감소되야 뎐차수입이 전년도동긔에비하야칠일은삼백팔십원 팔일은 이백팔십이원이감소되야서그전날인륙일에비하야오륙백원이감소되엿다더라

赤露宣傳委員 朝鮮潛入說

적화선뎐업무감독차로 革命委員도同伴

「소베트」로농로서아해삼위선뎐부조선계(海蔘威宣傳部朝鮮係)의위원「알렉세이, 로모프첸코」(露)씨는본국으로부터조선적화선뎐업무실시감독의내명을밧고근근조선에 들어와서 경성에도착할예뎡임으로 극동혁명위원회조선인 두명과함께 해삼위를떠낫다는데 이와가튼 정보를접한경찰당국에서는그경계방침을협의중이라더라

女補校班遊會

경비를엇고저

시내가회동(嘉會洞)에잇는경성녀자보화학원(京城女子補化學院)에서는 금년겨울을지나가곤난함을 학생들이 유감으로생각하야 약소한돈이라도모아 경비에 보충코자 반유회(班遊會)를 오는십사일밤에 시내수송동각황사(覺皇寺)에서개최하리라는데사회의만흔동정이잇기를바란다더라

青森에大風雪

오십호는침수해

일본청삼(青森)디방에는지난팔일부터 시작한대풍설은 구일밤까지도 오히려그치지안코 물이여더맹렬하야 적설은일척이나 되엇스며 바람의속도는 십사『미돌』이나되엿다하며 구일최뎌긔온(最低氣溫)은섭시령하팔도나되얏는바 련락선은항해가 불능하며각렬차는사고가빈빈히생겨서 어느것이나 전부연착이되엇다는데청삼시내상마뎡(相馬町)에는 격랑(激浪)으로 말미아마 오십여호나침수되얏다하며금명일중에는 회복될희망이 보히지안는다는바 근래에드믄 대폭풍설이라더라(청삼뎐보)

盈德에도密漁團 廿一名一網打盡

잔인하기짝업는그들행동 東海岸一帶를橫行

조선의 연해안에는 해적가튼밀어단(密漁團)이 끈일새 업는터인데 지난칠일에도 경상북도영덕군(盈德郡)의 해안에서 『다이나마이트』의 도화선(導火線)의 인화에 새까아케타서죽은 일본인밀어단원을 발견하고 즉시그런두자 이십일명을 데포하엿다는데 그들밀어단은 잔인성이풍부한자로 만일에 밀고하는자가잇스면 복수의생각을품고 잇는가닭에 뒤人일을 겁내여 그들의범행을 발견하드라도 그대로방임하는 형편이며 또동해안오백여리나되는 연안에는 경비선이 오직한척이 포항에 뎡박되여잇서서 그들의감시가 텰뎌치못한것을긔회로 마음대로 해상을해적가티 횡행하는터 이라더라

在東京朝鮮 基督敎青年會舘(一)

同青年會總務 崔承萬

震災前東京을 가본이는大槪짐작할줄알거니와 東京基督敎青年會舘은 東京市神田區西小川町二丁目五番地에잇고 九段坂下 큰개천을 끼고잇고압흐로는 專修大學正門 중심안표 길을通하게되여 그리흥왕한位置라고는 못할지라도 또그리不便한곳은 아니엇다 그다지 큰것도업거니와 五四番地에 七十四坪建物이니 흠못친 조고마한 二層집이라그러 보잘것업는것도 事實이엇다 寄宿舍生約十三四人을 收容하게되엇슴뿐이요 其外에 會舘全部가져어서 二層에서數十餘名모힐수잇게된것外에는도모지 어지할道理가업게되여 學生間에 會合이 잇는때에는 懇談 食堂간막은것을 뜻게되고 또는마루로向한門까지 집어재친後 비로소모힘을 始作케되엿섯다 모힘이 잇슬때마다 會集된이들은 놋기게되엿고 會舘의 狹窄함을 늣길하게되여서 擴張이니 改築이니까지 問題가되다가 震災가나서 全部燒失되고 만것이다

會舘은좁고보잘것이업섯스나 우리사람의모히는곳으로는오직 하나이엿고 家族的氣分이어모혀서노는곳으로도 오직하나이엿섯다 큰일이잇슬때나 젹은일이잇슬때나 青年會에와서 못게되엿고 조흔일이잇슬때나 슬픈일이잇슬때나 青年會에와서 相議케되엿섯다 그럼으로도會舘을가르쳐말하기를「우리會舘」이라고 하엿섯다 이러이름이생긴만치 東京留學生에게는집이엿스며 사랑하는 집이엿섯다 불타서업서진後 벌서 滿三年이 지낫스되오늘날까지 집한間이업시지낫스며 小石川區大塚坂下町九二番地 남의집한채를어더서 간신이 假事務所라는看板만내부치고 잇슬뿐이다 震災에일을생각하면 日本사람은 그래도 外國사람의同情이를맛누하야 米國에서만壹千五百餘萬圓 其他英、法、獨、伊、濠洲、中國노다合하면 近參千萬圓의 同情金과獻納品이如山如海하엿섯다 그러나 우리에게는 本國에서온 二千圓의獻納金밧게는 바든聲援이업나 同情이니 獻納이니하는것도 關者에게는잇는것이아니요 人道니正義니하는것도 關者에게는問題가되지안는것이라고도생각이된다 집은남서청을망정 힘잇이야업겟느냐 왜그러냐하면 前에는五六百名에 不過하든留學生이 今日에잇서서는 數三千餘名이나되며 壹萬餘名의勞働者가東京附近에散在하여 그야말로大食口가되엿다 食口가만허진만치 食口들의 要求도만허질것은勿論이며 前에는 苦學生이라는것이 極히少數이엇스나 只今은苦學生의數가極히만허서여러가지 딱한일이며 複雜한일도더욱만케되엿다는말이다

대 일반유지의 긔부가잇스면조켓다고

基督青年 懇親音樂會

십일일뎡동서

뎡동예배당안에잇는 뎡동엡윗청년회 주최로 십일일오후칠시부터 조선긔독교청년 친간음악회(朝鮮基督敎靑年懇親音樂會)를뎡동례배당에 열터인데 자미잇는 순서가 일이부에난호여 충분하다 더라

大田毒殺犯檢擧

전가족을독살한사건 原因은亦是痴情關係

일가족을 전부독살하기를 계획하고된장국에다 가『아비산』을혼입하야 두명은즉사하고 두명은생명위독에까지 일으게한 대뎐군동면 주촌리(大田郡東面舟村里)리봉수(李鳳洙)의처오씨(吳氏)에대한사건은 대뎐경찰서에서 금일까지불철주야하고 범인검거에 로력한결과 드듸여지난오일오후 일곱시에 충북회남면사탄리(忠北懷南面沙灘里)에잠복하야 잇는것을 데포하엿다는바 그는대뎐군동면주촌리에 거주하는송이헌(宋伊憲)(三四)이란자로서 그와가튼 범행을한후에 즉시그데포되얏든 장소에 도주하야잇든것이라는데 원인은 치정관계라더라(대뎐)

◇救世軍冬節救濟 구세군영(救世軍營)에서는금년에도 또한종래구제사업(冬節救濟事業)을 개시하리라는데 예산한금액은 일천오백원이라하며 위선시내의 빈민들을 조사하야백미(白米)를 분급하고 기타숙박소가업는 빈민에게는 무료숙박을 시키고자 장소를 물색하는중인데

鴨江完全結氷 氷上通行開始

지난칠일부터 일긔가 돌변하야압록강은전부결빙되야 지난 구일부터는 빙상으로 사람이통행하게되엿더라(신의주)

日本樂器爭議 首犯은八年

일본초유의큰로동쟁의 五十九名全部體刑

일본에잇서서 미증유의 로동쟁의(勞働爭議)라하는빈송(濱松)악긔쟁의사건의 데이회공판은지난구일 오전열시부터 개뎡되야 오전중에는 증거묘사가잇슨후 잠시동안 휴식을하고오후한시반부터 다시개뎡되야이등(伊藤)검사는 약한시간반동안이나준렬한 론고를한후서본일이(西本一二)의 징역팔개년을비롯하야그이하피고오십팔명에게각각 데형을구형하얏다 더라

樹皮로縊死

사십세된녀자가 생활곤난으로서

평남성천군통선면문흥리(成川郡通仙面文興里) 일백팔십일번디리찬국(李贊國)의자부(子婦) 렴명숙(果炳淑)(四二)은가세가빈곤함을 항상한탄하여오든바지난일일하오다섯시경에 나무를하러간다고 집사람을 속이고나가서 집뒤송림속에서 기리칠척가량되는 나무겁질로 목을매고참혹히죽엇다더라(평양)

紳士賭博團 罰金刑處分

여섯명이잡혀

경의선사리원(京義線沙里院)에 신사도박단이 잇다함은 이미보도한바어니와 지난 칠일까지에 리관준(李寬俊)조덕순(趙德淳) 박정록(朴正錄)외 세명도합 여섯명을 데포하야 다섯명에게는벌금각백원 한명은륙십원에 처하얏다 더라(사리원)

河東各團體 新決議

일본잇는사단데 성명을찬동키도

지난칠일 오후일시에하동청년련맹회관(河東青年聯盟會舘)에서 하동농민련합회(河東農民聯合會) 하동로동회(河東勞働會) 하동군청년련맹(河東郡青年聯盟) 하동정진회(河東正進會)의 사단데디표자회의를개최하고 재일본사단데(在日本四團體)에서성명한『派閥主義撲滅에對한聲明』서를 장시간토의한결과 알에와가티결의하엿다더라

◇決議文

一、우리는過去派閥的合同과企待하든錯覺的態度를버리고在日本四團體가發表한派閥主義撲滅에對한聲明을贊同함

二、河東社會團體協議會를設置하되朝鮮無産階級的前衛隊結成될時에는此를解體함

三、正進會解體를該會에提議함

月謝金未納으로 八十餘兒童停學

입에풀칠을할거리조차업는처디에 자녀학비물수업서학교에도쫏겨나

農村破滅의一面相

전남화순군능주 공립보통학교(全南和順郡綾州公普)에서는 지난륙일부터 팔십여명의죄업는어린학생에게 무긔정학(無期停學)을시켜 교문밧그로 또차내엿슴으로 학생일동은눈물을흘리며집으로돌아갓다는바 이제그내용을 알아본즉학교당국자는 군의명령이라하야 삼개월이상의수업료미납자에게 완납하기까지 무긔정학처분을 한것이라는데 그러나 부형인거의 전부가농민으로 금년의한재, 수재, 충재로말미암아 입에풀칠할거리도 업스매 자녀의학비를당할길이업서 필경그와가튼참혹한처치를 바든것이라더라(화순)

鎭海港口에도 軍艦을備置

군사교육실시하는학교가 廿師團管內에十二校

군비축소(軍備縮少)를부르짓는오늘날 조선안의 군비는암암리에 확장을힘쓰든중 최근에새로히 부임된진해요항부 사령장관장택(長澤)중장은 지금까지 일척의구축함과 기타 일부방비선만을 배치하엿든진해(鎭海)에 군함을 배치할 계획을세우고 불원간그실현을 보리라하며 또한편으로는 조선내의 각일본인학교에서 군사훈련을 시행하는 학교가이미 이십사단(二十師團)관내에열두개의학교가잇다더라

農村基本調査

압흐로는법률까지데정 十萬圓經費로着手

총독부식산국농무과에서 래년도부터 소작습관의 긔본조사와 농촌경제의긔본조사를시행키로하고 그에대한경비를 래년도예산에 요구하엿다는바 데일회의재무국장의사뎡(査定)에소멸을당한것이 식산국장의요구로데이회의 정무총감의사뎡에 긔긔소작습관의긔본조사안(基本調査案)을년한(年限)을임의로 연장하야 부활된것인데 초년도에는십만원의예산으로착수할터이라하며이에대하야도변(渡邊)농무과장의말에의하면『총독부에서 농촌의긔본조사와 소작습관의 긔본조사에 착수하엿다는소문은 소작습관의 긔본조사에오던이며또조선의소작쟁의도 해를딸하 그건수가증가되고또사정도 복잡하여짐으로 압흐로는 소작조정에관한 립법(立法)까지필요할것이나 조선의소작습관은 매우복잡하고 또디방에딸하서도 그습관이 다름으로부터 그긔본조사에 착수할것이며 그결과는조선농촌경제의 중요한연구자료가되리라』 더라

全國在監者統計

＝十一月末萬三千餘人＝

십일월말일까지의 전조선 재감자(在監者)의총수는일만사천일백일인으로 그중에 조선사람 이 일만삼천이백팔십 삼인이고 일본사람이륙백륙십오인이며외국인이 일백오십삼인으로 수형자(受刑者) 가일만이천삼백 십삼인인바 작년이때에비하야 이십팔인이 줄엇스며형사 피고인은일천삼백구십칠인으로작년동긔에비하야 일백삼십구인이 증가되엿스며 로역장(勞役場)의 류치인(留置人)은 삼백구십 일인으로작년보다 구인이 증가되야결국총계일백인의 증가를보엿더라

◇新民押收 월간평론잡지(評論雜誌)신민(新民)십이월호는당국의긔휘에저촉되야 구일부로압수 되얏는데 신민사에서는 방금그호외 준비에분망한중이라고

종명자

▲일전 어느날 저녁에 광화문통(光化門通)뎐차에는걸인(乞人)인듯한 늙은녀자가탓는데차장의말을들으면 번번히 공차를타고차삯을내라면업다고 도로내리는 마나님이라고▲그래서 차장이 이번에는 돈을내라고하엿것다▲그것을엽헤섯든 사람중의 경부량반이 픽우스며그마누라 주의자로군!」는가티탓든다른경부주의자 나! 하고롱은속 먼저말하든경부왓라돈안내고 뎐차타라고드니 공산주의자란말이냐▲경부나으리의 공산주의해석은 정말 영절스러운걸

新舊書林 萬種書籍을完備하고 正當價格으로酬應하오니 多小를不拘하시고 注文하시요 京城府蓬萊町一丁目七七 新舊書林 振替京城二八五三 電話本局六二二

開城開市 自十一月一日(陰十月廿七日) 至十二月末日(陰十一月廿七日) 高麗人蔘其他漢藥 出品者에對한場屋은無料貸與 藥令

廣告 도記事이오니 注意해보시옵

十八金張天然水晶入 拾圓 / 十八金張우인다水晶入 八圓 / 純金張體獨逸水晶入 五圓 / 純赤珊內金張體水晶入 六圓 / 純赤珊體獨逸水晶入 六圓 / 梧桐體獨逸水晶入 五圓 / 白銅最新體獨逸水晶入 六圓 / 無體金張脚水晶入 五圓
鏡眼 高級新到着 保險付 流行 直輸入原價販賣! 代金引換 都散賣 (絶對責任品)
地方特約大店歡迎 京城府諫洞五十七番地 大山商會

電話買入 電話擔保金融貸付月賦販賣並 無線電話機販賣公債債券買入 鍾路四丁目五十番地宗廟越便 電話商會 主 楊化謙 電話光化門一四五〇番

淨甘親切 廉價 西洋料理 스기야기 百合園 寬鐵洞二〇七 靑年會館越便 電光化門一四八七

젊은男女 가必히注意할性에關한珍書! 珍書! 幸運開拓法●利殖法其他多數의 內容見本 藥書로申込次第無代로送함 東京麻布富士見町 正文社書房

總督府及各道郡御指定品 ニノミヤ發動式石油發動機 籾摺機各種 セントリヒユーガルポンプ バーチカルポンプ 日下部式精米麥粟稗機及製粉機 右各機當分間破格割引提供합니다 幾勿逸하시고注文
ニノミヤ式 一馬力부터五十馬力까지 多數在庫 (型錄進呈)
地方特約店募集 京城府西界洞三三 京城鐵工所 電龍山二二三番 京城府南大門外 京城鐵工所營業部 電本局九四一番

絕對의寶典 現代模範 手紙大辭典 無比의廉價
●書簡(片紙)잘쓰기는＝成功의基! 못쓰기는＝失敗의因!
☒本書一册만잇스면어떠한片紙든지いろは만알면 人士이면생각대로쓸수잇소
◇本書는斯學研究會에서專門大家가多年苦心研究한結果完成한名著이라他人이숭내도내지못할理想的의新案大寶典이라 本書一册만잇스면如何히片紙를잘쓰지못하는人士일지라도 何等의受苦가업시活用할수잇는사람으로하야곰感服하게하는片紙를卽座에쓸수잇도록極히巧妙하게맨든空前의大辭典이라
＝完成한最新式의片紙大辭典＝
總目次를數百項에分하야◆片紙의法則◆作法의秘訣◆候文◆口語文◆日用文◆商用文◆趣味의片紙◆女子文◆男女戀愛의片紙
新現代用語總覽 英語로된新語辭典 을添附한故로本書一册이外에十一大附錄 一册의價値가잇소
▼最新形洋裝總子로ー스上製金文字箱入頗美本▼定價金二圓임을四十版發賣紀念키爲하야
●特價金壹圓五十錢 ☒前金送料共一圓五十八錢 ☒代金引換은一圓七十五錢
此新聞名記入本書註文者千名限 三件 日用 펜글자草書字典一册無代添付
◎發賣所 東京市銀座西紺屋町六 振替東京六二二六〇番 中央書院

腎氣强壯
願하는人士시여!! 힘쌔을하던지淋疾을아른後면水火之氣가枯渴되야下焦가虛冷하고陽萎、早漏、遺精等諸症이發生되되甚하면色念까지等閑이되고可謂人生의樂이라난性交의快感과生産的男子의本職外지일케됨니다 當當한男兒로서아!性的缺陷이잇스면어지平生의恨이안이리오 조타난藥도無數하나 아직것奇拔한靈藥으로實노히名醫이到處에籍籍하고奇効如神하야百發百中하는世界的靈藥을다행히本社에서分販케되야其實効를告하기에이르럿슴니다 新聞에나廣告에그要領의말삼이오니外普通의藥等으로誤解하실분도만흐실터이나야!果然입니다!効가더날수업슬만치靈効하고또한藥을사求用하기어렵든眞正스런神藥이라부르고 普通의藥等으로混同觀마시고一次可否를試하시기를바람니다 老少間에下焦濕冷한人。陽萎不起하야房事에如意치못하고。性交中쾌感이적은人遺精。夢泄。早漏。性慾絶乏等如何한症이든지腎氣不足된人士난부듯것업시實노히自古로名醫이到處에籍籍하고其効如神한本社强壯藥을쓰면 비록老人외지라도不過二週以內에全快差되고下焦가實하고더워지며 効力이永久히가게됨니다
藥價……十二圓 一劑廿日分 上品 한제 이십원 送料六十錢
宣傳하기爲하야陽曆十一月末日外지限하고그안에注文하는어룬에난더욱實效가不足되는精品으로 製造한好品으로販賣함하야御差하게되엿슴니다
◎代金引換이返還되난경우면送料만損케됨으로注文에는藥價와郵費를先送하시오 그렇지안으면未安이나斷乎?謝絶케됨니다
京城府禮智洞三十九番地 海東藥品社 振替京城一二、四一四番

腎臟炎 肋膜炎專門 特設花柳性病科一般 經驗上新藥發明 京城府仁寺洞三六番地 榮濟病院 院長 金斗洙 電話光化門六三四番

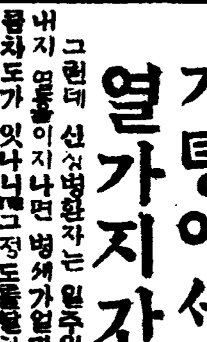

가뎡에서할수잇는 열가지간호비결 (卄)

그런데 신장병환자는 일주일내지 열흘이지나면 병세가얼마큼차도가 잇나니 그정도를 딸하 음식의 분량을조금식 더하여야 하겟습니다 특별히 소변분량이 증가되면 우유는 가장리상뎍음식이될것이올시다 우유의 분량은 차차증가하야 삼합내지 륙합에까지 이르게하여도 무방합니다 다시종래 쾌차하여지면 염미(鹽味)가 잇는음식을 먹게할것이니 염분의분량은 처음에는 간장은 하로에 열구탐소금은 두구탐가량에그첫다가 조금식 분량을더하야갈것입니다 급성신장병 환자는 병이 전치된후에라도 당분간은 무슨음식이든지 보통사람의절반 을 넘지나지안케 먹어야합니다 그리고 만성신장병환자는급성처럼 그러케 엄중히료양을할필요가 업는대신에 일에나 운동에나 음식에나 방심하지말고꾸준히 주의하야 의사의지휘대로행할것이올시다 심장이쇠약하야지든지 신장이 무척쇠약하야지지안은 경우에는 피곤함을 생기지안을정도에서 조금식일과운동을 하는것이 도로혀유익합니다 음식은우유 또는 곡식으로만든 음식 자극이적은야채와 실과등은 관계치안으며 자극성의음식 동물성음식 술 담배 친음식등은 할수잇는대로 극히분량을적게 하지안흐면 안됩니다 만성으로 병여중하야가서 비록 조곰만몸을 움즉일지라도 목이마르고 두통이나고 어즈럽고구역이나며 부종이 되든지피소변이나오든지 심장이 쇠약하야지든지하면 급성과똑가티 신테안정과음식주의를 매우엄중히 하여야됩니다

당뇨병환자의 료량법

당뇨병(糖尿病)은조변가운데서 포도당(葡萄糖)이나오는병이니 그로인하야 환자는 매단히쇠약하야집니다 그뿐아니라여러가지의병발증(倂發症)으로인하야위험한지경에 이르기쉬웁니다이병의료양법은음식한가지에만주의하면된다고할수가잇습니다 최근에『인스린』주사를발견하엿스나이것도역시식양법(食養法)을도음는한가지조흔수단에지나지못하는것이올시다음식은병의경중을따러 또는병발증의 유무를따러 얼마큼 다르니 그요컨흔말하자면 환신의 혈액중의당분을업새이고 당요(糖尿)를 소실하기위하야 그원료가되는 전분(澱粉)당분(糖分)을 제한하는것이가장긴재할일이라하겟습니다단백(蛋白)도 다소간제한할 필요가잇스되 지방(脂肪)은 보통케한하지안을뿐더러 전분을 감하는만큼 지방을 증가하는것이올시다 전분질의 음식으로말하면 오곡성(五穀性)음식곡쌀,뺑,면류(麵類)그다음으로는 감자,무배추요 가라단실과중에서도 다소주의할점이잇습니다 이러한 음식을먹으면 그병의 경중을다력 소변중에 당(糖)이싸옵니다 얼마나먹으면 당이나오느냐 하는것은 그사람의 함수탄소내항력(含水炭素耐抗力)에따르나니 례를들어말하면 밥한공긔(삼십메내지 사십메)를먹은후에 소변에 당(糖)이나오지안는 사람은 그만한분량으로 먹어도무방합니다 그런고로 중한환자는먼저 전분이나 당분이든음식을될대로피하야 소변에 당이나오는것을막고 아조쾌차하거든 조곰식전분을 증가식히며 항상당분을 검사할지니 그경과를보아력 당요(糖尿)가 나오지안는 정도에서 점점전분을 더할것이올시다 이러케 엄중하게 식양생(食養生)을하면 전분에대한신테의 동화력이 증가되야 차차전분을 먹어도 무방한분량으로 올려감니다 경한환자는 하로세번식다 그러케 주의할필요는업고 아츰한번만 특별히주의하면 충분합니다그리고병이몹시중한사람은 가정에서치료하기가어려울터인즉 상당한병원에입원하야 일개월동안 함수탄소내항력(含水炭素耐抗力)을 길러가지고가뎡에서식양생(食養生)을힘쓰는것이맛당합니다『인스린』주사가발견된후로식양생을녯날과가티 그다지엄중히하지안케된것이어환자에게는 얼마큼 깃분일이라하겟습니다 이주사는 조금련습하면환자자신이나 가족이나 누구든지용이히할수잇습니다

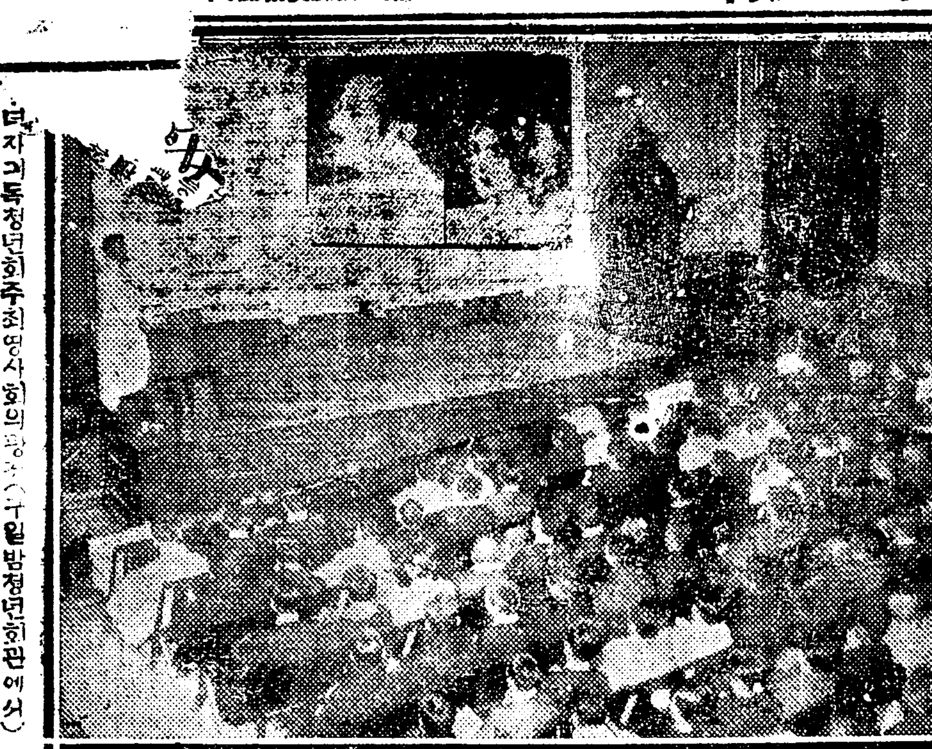

녀자기독청년회주최명사회의광경(구일밤청년회관에서)

상의 어린아이 작란감은 엇던것을 택할가요

『문』 어린아이들의작란감은엇던표준을세워가지고선택하여야조켓습니까(咸興一母)

『답』작란감은아이들의지혜를개발하고 또한조흔습관을 양성하게되는의미에잇서 근래에 연구하는사람이 만허졋습니다 그러나이것은 그아이의연령 데칠,지능(知能)에 의지하야 각각표준을다르게하여야할터임으로 덥허노코엇던것을 선택하시라고말슴할수업습니다 자세한것을 적어보내시면 거긔대하야 대답하여 들이겟습니다(相談係員)

童話 자유의집행이(一)

비도넷날커──엇던 나라 에는수목이 첩첩히둘린 산중에이상한집행이를 가진 할멈이잇섯슴니다 그집행이 일홈은자유장(自由杖)이엿스니컨데를코기리이엇니로 만들고 목대이에는적은금 고리일곱개를 달엇슴니다 그일곱개의 금고리는 한개한개가다다른일홈이잇고 그 고리는 그일홈대로 각각마튼 직분이잇슴니다 하나는『지혜』하나는『부자』하나는『사랑』 하나는『행복』이요 그다음세개는 하나는『불행』하나는『탄생』하나는『죽엄』이엇슴니다 이러케 이상한집행이를 가진귀신 할멈는하로에한 번식 그것을둘느는 것이 큰일이엿슴니다 귀신할멈는 그때마다 자긔가마음에먹은대로 금고리를 누르고집행이를 내여두름니다 귀신할멈이 만약『탄생』이라는금고리를 누르고 집행이를 휘두루면 그고을엇던 집에서든지『으아』하고귀여운아기가나옴니다 또한귀신할멈이『부자』라는금고리를 누루고집행이를 두루면갑작이그고을에서엇더한사람이큰부자가되여 그고을사람들을 부럽게하는것이올시다 그런데 잇다금귀신할멈는 얼토당토안은일을하는때가잇습니다귀신할멈도 나희가만허지고보니 때로정신이 들락날락하야 다른고리를잘집는때가만흔까닭이올시다엇던때에는 그고을 칭칭이나 만죽은할머니가, 엇던때에는 두살된사내아이가 집행이를집고 허리를꼽으리고 니도업는입을오몰거리며 『이거 이거내손자놈은어듸로 갓노』 하고웃지도안는얼굴 다

文藝大講演會

時日 十二月十八日下午七時
場所 京城鍾路 中央基督教青年會館
會費 貳拾錢

演題와演士

詩朗讀	趙明熙
明日의文學	朴八陽
新興藝術에對하야	李亮
階級藝術의諸傾向	朴英熙
戲曲朗讀	崔承一
回顧와期待	金基鎭
少年文學雜感	方定煥
詩朗讀	金東煥
唯物史觀과文藝	洪起文
文壇沈滯와그原因	李益相

主催 文藝運動社
後援 朝鮮日報社

無産階級을主題로한 世界的作家와作品 (四)

星兒

그러면『쏠손』博士와가티!『짯다ㅡ돈』과가티는最後를가지시리라고 保證치안슴니다 마는! 에……그러면커『쏠도』스미쓰와가튼신분이슴니다그려』

『엇재든『오리ㅡ바』의 일홈만 가진셈이지요커말하자면 『쏠드쏠프』라구하겟지요』

이런奇話하고輕快한『아이로닉』을包含한會話는 무고바드며그들은結局몸을엇고주고하엿다

그래가지고三個月동안은걸리어써논原稿는까닭으로부터노漂浪을한結果엇던川版書肆부터겨우五十磅에出版引受를한다는通知를바든것은翌年正月엇던날커덕이엇다

이날은『쏠드·쏠프』의文壇的歷史上의가장記憶할만한하로이엇다

이作家는그翌月에意氣가騰騰해가지고『런돈』을向하야것봄의旅行을떠낫섯다 그가旅行을하든동안에英國全土엔大暴風이일어나서地方이나都會地를勿論하고被害가莫甚햇섯다 그가旅行地로부터돌아와다시自己가잇든『蜂鍋의家』를訪問하얏슬케 그靑年은조금도變함이업시구중구중한男속에서코노래만을부르고잇섯다 그러고作家를向하야『당然然히單調한生活을繼續하고잇신과더불어 重細重한나무에서 리가나리는것을못본것이遺憾입니다』라고하고그性情과가티鈍한語調로말하는것이엇다

『同行은가난과더불어ㅡ』그는언케든지人生을이러케돌이나 만히서서간다고말해왓다 참으로이作家와처럼貧寒과싸호며貧窮과더불어同時에聯想되는作家도드믄것이다참그의한말과가티 그의生涯에거우全部를貧窮과합하여겻어간『프로』이엇든것이다 겨우後半生의一部가 僅僅히 어떠케서라도먹을려고 정이나 열한만한程度에일을할용이엇다 그러나그것조차決코充分한것은 못되엇것다

그러면서도 그는부서운浪度의超人主義엇슷스며貴族的趣味를가젓든것이다 그럼으로貧寒을실혀햇고 眞一旅週만이許諾햇드라면또엇더한貴族的享樂에 싸첫슬는지도몰낫슬것이다

그러고그가좀더부지런한實業家的素質이잇섯드면相當한生活에定하엿슬는지도몰낫슬것이스며『보헤미안』的放弄家이엇든것이다 거긔에그의貴窮에對한暗念과실증이업시잇는것이엇다

『쏠드 스미쓰』나『떠스떠예브스킨』와가티貧乏에는親和한그의愛着과安住를늣기는一種의作品에서는어더볼수업는것도이와닭이엇다

엇던批評家는그를貧乏을享樂하고살아간作家이라고한다 實로一事實로그맛다면 享樂의種類도復雜해졋슬것이다

그는참으로누구보다도 十九世紀末에英國文壇의主流現實主義派의雄將『쏘ㅡ지、깃싱그』그사람이다

새벽은왓도다

金海剛

새벽은왓도다
새벽은왓도다
오래잠든 이따엔
새벽 왓도다
그러나 엇지하야
이거리엔
◇
아직도 깁흔안개는
버서지지 안는가
안개속에 헤매이는
무리들이여
청춘의 눈을뜨라
날개를 펼치라
뻐心은 움속인다
東天은 밝으련다
◇
들레오지 안는가
쏘소리 요란하게
먼커예인 풍모의
光明한날빗치
맷지는소리
소리치지아는가
엣쉬렷다고
놉흔소리로
이러날째로다
◇
잠에는 지낫도다
내다려라 주머귀로
알을동이로
두번째자유에 빗나는
빗을향하야
안개를헤치고
내다를지로다
일홈업 조흔피가
뛰때로뛰리로다
◇
오ㅡ새벽은왓도다
새벽은왓도다
오래잠자든 이따엔
새벽이왓도다
◇
멀에는 온것이로다
빗나는광녕
헤치는소리
밝안볼동이 ──쯧──

懸賞 「록기」이야기

록기이야기는무엇이던지적어보내주십시오그중에서자미잇는이야기를뽑아서파리와가티상을들이겟습니다

一等 一篇 拾圓
二等 二篇 各五圓

注意 一、이야기는아못조록자세하고간결하게하여보내주시고 二、실디로잇는일이면더퍽그정도자세히적어보내주시오 投稿封皮에는「록기이야기原稿」라朱書하시오

投稿期限 十二月十五日

朝鮮日報社

熱風 (三〇一)

中西伊之助作 李金相譯 李青田畫

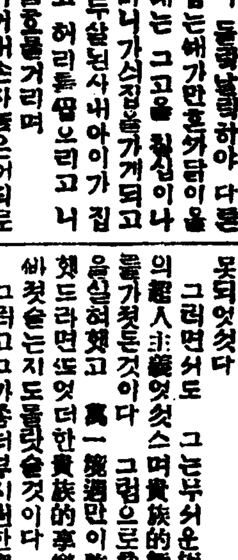

『커는요 당신말을하시는 대로장뜻을 알어듯겟서요 그러치만요 아직도 아지못할것이 멀어잇서요』

하고 『안니ㅡ』는 말하엿다 달이 커편 숨속으로 숨어들어갓다 숨속에서는 부엉이가 긔괴한소리를 질러 울엇다

『그럿슴니까 그러면 엇더한데가 못알어들을 곳이란말슴임니까?』

『실타』는 몸엇다

…의 영웅과가티 권력을쥐고 인민을 지배하는 정복자도될수잇슬사람임니다 커는그런사람을 조화하지안슴니다』

『실타』는 지는눈섭을 씨푸리며 말하엿다

『안니ㅡ』는『실타』의 한말을알어듯은듯도하엿고 또는못알어들은듯도하엿다 자긔들이지금까지 만흔고통을 맛보아온것은 한공상에 지나지못한것이며 자긔의분수를 몰으고

『암만해도 인간이란 이와가티 사회를만드러 가지고잇는이상에는 서로서로히 행복스러운생활을 해가도록 힘을합해서 도아주어야할것이아니야요 커는 그러케 생각해요』

『사치야』가 그러케 말을하엿지요』

『실타』는 허허 우섯다

『네 「사치야」는 흔 그러케 말을하엿서요』

하고「안니ㅡ」는 대답하엿다

『「사치야」군이 컨인류를 위해서 진력해보겟다고 그와가튼희생을 바친 그마음과 감격(感激)은 충분히 알기는합니다 알고잇슴뿐만아니라 우리들도 그것을 존경합니다 그러나 그것는 한『히로이슴』(英雄主義)임니다 한사람의힘이 컨인류를위하게 된다고 생각하는 것은 상식뎍으로말하면 자궁이라고도하겟고 사색뎍(思索的)으로말하면 착오(錯誤)라고하겟슴니다 우리들의 행동은 그러케 위대한것은 아님니다 또한 그것이 외면으로보아서 비록 위대한것가태도 그사람이 그러한 영웅주의를 늣기고잇는것은 그사람의 자궁에 지나지못하는것임니다 세상에 그러한 혁명가는 커범만흔것 갓습니다 그러나 그러한사람은 조곰만 잘못하면 중세긔의

전제하는것이다 그러나 행동으로인류가 엇더케 행복하게될수잇겟느냐고『실타』는 말하는것이다 이것이 즉『안니ㅡ』에게 자세히 알수업는 의심이엇다

『그러면 당신생각은 머데엇더케하엿스면 조켓다는말슴인가요?』

『안니ㅡ』는 절망한것가티말하엿다

『아니올시다 엇더케 햇스면조켓나는날이아니라 다만 우리들은 행동을해가면 구만임니다 행동을해가면 우리는그뿐외 모든것을 다한셰음이란말임니다』

『다만 행동만한단말이지요』

『안니ㅡ』는 아즉도 만족히알어들을수업섯다

『그럿슴니다 우리들 자신의 컨뎍자유(全的自由)를 구하기위해서 행동하면 그것으로충분합니다 그것은 본능충동(本能衝動)임니다 그본능충동이 명령하는데로 행동을하면 그것이 즉우리에게는 일테의행동이 되는것임니다』

멍텅구리 가난사리 (51) 돈돈돈

(一) 병상에서 덤무는멍텅
(二) 미두해서딴돈이 오천원
(三) 추수해작전한것 이은동으로
(四) 돈소리지르다가 놀나깨여

◇天氣豫報 晴後曇
◇溫度 十日 正午 二九、八
◇比較 九日 最低 一六、六
◇日出 七時三十七 晝間 九時三一
◇日入 五時二十六 夜間 一四、二九

●손●발●이곳치시오 ●허리●가쓔시는것을

神經痛류마지

喘氣腰足이압흔것첨이나뜸질약으로곳치지못하는분이만다

永永이것치것슬구하는라고迷惑하야關節류마지스、筋肉류마지스、多發性神經炎各種의神經痛等病、坐骨、喘氣、手足、骨節、顔面頭部、肋間、肩腕肘、等으로發하는痛부기를、곳치지못하야괴로이하는분은悲觀하지말고直時試服하시요지금까지쓴약이맛지안음을即時알수잇다。一時치과뜸질약、溫泉等으로治療하는것은多數가一時救急的이요、病根外지는이두지못하야좃쳐럼治療할수엽다、氣候換節時寒節의冷入又는感氣時、雨天身體의過度한運動時等은必히持病의苦痛과顚症이도로生겨서結果에는不具者와가티되야서一生을울지안으면안될불상한분을爲하야何藥이라고할만한多額의宣傳費를投하야알여들이고십흔治療藥(安樂散)은、吾人의恩人도구도루힌스베루구氏아ㅣ가스도氏兩先生이實用藥을基本으로하야更히日本人特有의病體에適合한南洋의天産物을加味한것으로이것을服用하면病根의中樞神經에緩解作用을주어셔一二日만에도곳쳐서多數의感謝狀과全治實例가잇소、日本內地는勿論、北米合衆國、滿州、臺灣、朝鮮의海外外지高評을受하야輸出에忙殺하는安樂散은如此한豫側하기어려운이상스런운藥力을가진것으로副作用이조곰도업고胃腸에도害가업고下痢도生기지안는爽快하게곳쳐서、十人이면十人다맛지어實驗者는다감버하야다는代藥도업는故로반듯이河合洋行의安樂散이라고指命하시기를바람니다近者類似藥이續出하오니特히注意하시요

安樂散의藥價은 六日分一圓十錢、十三日分二圓二十錢、慢性二十六日分四圓、德用五十二日分七圓、郵便爲替振替注文은送料十二錢代金引替는送料三十錢切手도必히前送

東京市本鄕區菊坂町五十二番地 安樂散總發賣元 河合洋行 振替東京四六一八二番 電話小石川五一二二番

京城府南大門通五丁目四番地 河合洋行京城支店 電話長二五六七番 振替京城四六七番

京城府社稷洞二一七 代理店 竹內洋行藥品部 電話光化門一三一番 振替京城七九番

京城府南大門通二丁目三〇番 代理店 竹內洋行藥品部 電話本局二九七番 振替一九一〇番

神經性病 專門

腦脊髓◎神經衰弱◎不眠症◎生殖器障害◎精神病◎半身不隨◎婦人病◎氣不足症◎內科

金鐸遠 神經科精神科醫院

京城西大門町一、九 (電車西大門町一丁目停留場下車) 電光一四七七

受領 金牌

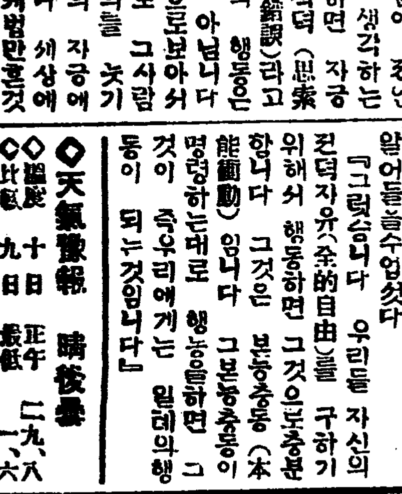

머리를검고길고윤택하게합니다

本舖大阪西區靱中通一

꼿아름다운 얼골이되는

백색미안수 白美顔水

도곡화장품연구소 창제의…신식백분

▲이분으로화장하시는분은누구나말할수업는아름다운얼골이되심니다

▲동경이나대판에서는상중류부인들에게이분이만히류행하는중임니다

연분이절대로업는 안전한신식백분

▲녯날분은연독의무서운것을최근의과학으로잘알게되엿슴니다

▲백색미안수는내무성위생시험소에서도무연백분으로증명되엿슴니다

發賣元 東京·大阪 桃谷順天館

▲백색미안수는각화장품점이나화장품점에잇소

赤露에서 海港天津航路開始
朝鮮의影響甚大

久間廢航이엇든海港天津航路는今般露國商船隊에손으로開始되얏는바同商船隊所屬汽船『파미아려닌』號(二、三七二噸)이此에配船되여去月七日元山港에初度入港하고다시本月十六日復航에際하야入港하얏는바本航路는一往復約三十二日間의豫定으로兩往航에는浦鹽港을

基點 으로하고淸津、元山、釜山을經하야靑島、大連、芝罘로부터에至하고復航은天津으로부터上記各港을經由하는것인데는原則으로積荷의狀況에따라서는寄港치안는바이다그리고積荷貨物의成績을보건대?撫하나復航에는靑島鹽約千百?을積載하얏다그리고本航路의開始로因하야元山港에受하는利益을考究컨대近來當港對大連靑島天津航路는單只臨時的으로行하고定期的으로就航치안엇기때문에木材輸出에際하야도困難、石炭等의輸入에도其時마다

臨時 船舶을利用할外에方法이업는現狀이엇다그러나本航路開拓及開始에依하야將來輸送될貨物種類數量을豫想하기는至難하나旣往의實績에徵하면當分間對海港關係에잇서서는北滿洲產粟、豆粕沿海州產鮮魚、乾魚類其他水產木材等의輸入促進을볼것은明確하고對大連靑島間으로는關東洲及山東省產鹽南滿洲產粟豆油大豆粕石炭等의輸入이從來에比하야一層容易할것은大槪想像하기쉬운同時에北鮮對港對浦鹽及北中國貿易에도效果가相當히大하리라더라

滿洲特產買占

(大連電) 東三省官銀號系機棧이中國官憲의後援을바더滿洲一帶에亘한特產買占을行하야日中特產商에大脅威를與하야怨嗟의的이된것은旣報와如하거니와露骨로買占을行한데는北滿方面이요南滿方面은結氷通延으로特產出廻가前年에比하야緩漫하야互額의買占은主로한바今後出廻最盛期에入하면積極的으로買占을行하지아니할는지一般이警戒한다目下官銀號系機棧의大連取引所特產市場에買占數量은約千五百車라傳하는데傍系에達하리라고傳한다尙且南滿鐵沿線日本側取引所의官銀號系機棧는從來의態度를一變하야何等關係가업는仲買店을通하야買賣하는模樣으로其手段은巧妙하야行動監視를避하더라

外米輸入減少
濠米增加

(東京電) 農林省調査에依한十一月中外米輸入高는十二萬七千七百五十七石으로前年同月에比較하야一萬五千七百二石의減少이오더욱濠洲米의輸入은二十三萬九千三百石으로前年同月에比較하야十七萬六千七百七十七石의增加이라더라

所有米現在高

(東京電) 十一月末現在의日本政府米所有高는日本米四十九萬二千七百六十二石六斗外米七十九萬二千六百八十一石三斗로日本米의內譯은東京九萬六千石大阪十五萬三千石神戶六萬一千石鷗門十萬石이라더라

十一月中 貨物出入高
歲末在庫品減少

銀行集會所調査府內商銀倉庫外入主要倉庫十一月中貨物出入高는入倉庫合計三萬六千九百四十個評價額六十萬二千三十四圓出庫合計四萬三千個評價額八十六萬四百四十七圓이며末現在高五萬一千九百七十六個評價額百六十一萬二千百六十九圓으로前月末現在에比하야六千六十個二十五萬八千四百十三圓의減少인데歲末荷動이頻繁하나貨物別月末現在高는左와如하더라

▲正租三、一七七個四九、二八二圓▲玄米一〇、二二五個二二一、〇三三圓▲白米一、五一二個二五、〇三四圓▲糯米三四一個四、四七三圓▲麥二、二二七個一三、一九八圓▲粟五二〇個六、八四〇圓▲大豆五五〇個四、一二六圓▲小豆七四四個九、六七八圓其他豆類一三四個一、八〇六圓▲雜穀二、六二八個三六、〇八五圓▲砂糖五〇個六二五圓▲日本酒四六個九二〇圓▲洋酒二五二個五、四〇四圓▲絹織物六九個七三、一八三圓▲綿一三五個二、〇二五圓▲綿絲五〇二個八、七四三圓▲綿織物五〇二個一三九、二四三圓▲麻織物三一九個六六、八四三圓▲毛織物一六〇個一九一、二四八圓▲洋紙四〇個三、六〇八圓▲金屬製品一、一〇一個七、九八六圓▲藥種及染料三五個九百二十圓▲食糧品一、七〇九個三九、〇〇四圓▲乾繭六、七四〇個六二四、五七三圓▲肥料一、二七三個六、五四〇圓、其他雜品一六、五二二個一六九、六四九圓인데合計는五一、九七六個一、六一二、一六九圓

爲替市勢維持策

(東京電) 東京政府는金解禁前의爲替政策으로在外正貨補充을繼續하는同時에極力爲替市勢의維持에努力하기로方針을決定하얏다더라

特定賃率追加

龍山發麥粉및及特定賃率은從來着驛을大邱、釜山、馬山、鎭元山其他로十二個所에限定하얏든바今回此를咸興驛을追加하야더욱鎭永浦發麥粉車扱小口扱特定賃率의着驛도從來京城龍山其他로二三個所가되여잇든것을今回特히天安鳥致院江景裡里金堤新泰仁井邑長城松汀里咸興을追加하야十二月九日부터實施하게한다더라

無盡界도不況
新規加入者激減

好景氣時代에比較的不振하든無盡界는一般의不況으로傾向에돌이어多忙을極하야各無盡會社가모다相當한業績을擧하얏든바最近各方面의極度의不景氣裡에沈淪함에至하야는無盡界도不振하게되는바다無盡의加入者中最多數를占하든本町側其他小商人인바今年은거의實喰하고新規仕入을한者는稀少하다또仕入하야도實行이조치아닌方面의新規加入者가少하얏다其他方面도掛金苦痛及手取金의運用難으로無盡加入을躊躇하는氣味가잇다共濟無盡은前期一割配에比하야今期는八分으로減配할模樣이더라

京畿道 金組聯合業績

十一月中의京畿道金融組合聯合會의業績을보건대預金貸出이모다前月에比하야幾分增加를示하얏는바그中內譯은左와如하더라 (單位圓)

特別預金	一一六、〇〇〇
定期預金	一、二七八、二〇四
當座預金	九一六、三四四
計	二、三一〇、五八八
◇貸出部	
長期貸出	二、〇六四、六六七
短期貸出	九六三、五六〇
計	三、〇二八、二二七

角砂糖類 關稅引上決定

(東京電) 關稅調査會는九日午後一時부터大手町中央會議所에서砂糖關稅改正에關한最後幹事會를開하고當業者案大藏省主稅局案、臺灣總督府案에對하야比較硏究한結果砂糖保護의見地로『기사라』三圓四十錢을四圓으로角砂糖九圓을十二圓으로모다引上할事로決定後散會하얏는바이改正에依한關稅增收額은約一千二百三十萬圓이라더라

下關으로간 朝鮮魚獲物
一個年八百萬圓

今年度朝鮮으로下關에輸出된魚獲物은約一億斤으로價額으로는約八百萬圓이라豫測한다下關은日本第一의魚集散地인데此의太半은朝鮮沿海에서需給을밧는데朝鮮魚獲物日本輸出도거의下關港이라더라

京仁兩取 合併重役會
調停者에一任?

仁取에서는九日京取에서는十日午前十時頃부터重役會를開하고京仁兩市場合併問題에對하야協議하고다시正午부터大株主委員會를開催하엿는데合併問題도이미一年간갑게내려와서其間種種의迂餘曲折을經하고더구나아직基本條件에雙方이모다一致點을보지못하기때문에結局合併不成立으로終了되지나안는가하는觀測이잇는此際임으로合併問題로하야何時까지던지잇슬수도업고하야此에對하야考慮할點이잇다고京取에對하야特히京取仁取兩重役會는輿論이高調됨으로雙方重役會及委員會의結果를調停者(勸告者)에게一任하고調停者의提案에依하야成否를最後로決定하리라더라

棉花收穫豫想
前回보다又復增

(紐育電) 米國政府는八日又復棉花收穫豫想을千八百六十一萬八千俵로發表하얏다이豫想은前回에比하야又復激增을示함에도不拘하고同日市勢는比較的手堅하얏다此原因은二十二日豫想으로이미判明하야市勢에는現하얏든外닭이다그러려라도政府의收穫豫想發表가市場을驚動치안케한것은數個月以來처음일로八日公報가市場에傳하얏슬時에는市勢는도리혀三十五乃至三十『포인트』의騰貴이엇다

資金需要一巡

殖銀理事 森 談

資金은十一月에入함前後보다需要가急增하야一千萬圓內外로一時사못繁忙을極하얏든바발서一巡의氣味도뵈고此間近傍外지는그다지動하지아니하리라생각한다米低棉低로市況은不活潑한模樣이다年末決濟資金需要는그다지記錄할程度는못된다그다지別新記한現象도업시越年될것이다또貸出金利는日銀、鮮銀의利下와前後하야相當히引緩되엿다그러나要컨대內容이조흔것이下落될것으로惡한것은下落되지안을다自然其間의差가크다銀行界는預金利下의實效가現할은今期이리라貸出은直時效果가잇슬것임으로今期는困難한處地에잇다云云

商品市況

▲建築用金物(保合)日本은品薄으로針金類와如한것은二十錢의小引締이엇스나實需도薄하고其他는保合함으로當地도此에追從하야需要薄하나保合이다亞鉛引平板二十番又은鍍一圓十三錢鐵丸板一七〇番)二十五圓五十錢丸(三枚)入圓四十錢高로鎭何終(入十四斤)入荷七圓二十錢高價이오『세멘트』(新鮮)小永期에入하라한旨로實需의投資物이續出하야五圓七十錢高이엇든바實際商內는四五十錢低인模樣이라고

期米

仁取期米 十日
止値比較表

	前日終止	今終止	比較
當限	[illegible]	[illegible]	[illegible]
中限	[illegible]	[illegible]	[illegible]
先限	[illegible]	[illegible]	[illegible]

前場保合

昨後場阪地三十五圓五十三錢止와共히三十圓九十四錢에場을止한當市場은今朝에入하야阪地初付三十五圓十八錢高를報하고三十圓五十三錢에場을始하야五十八錢外지返戾하엿다가結局阪止五十錢의小弛를伴하고四十九錢에場을止하니高低의差는九丁이며阪仁의鞘는五百一丁이더라

當限戰은 最後一高可期

알로도納會期日이十日밧게남지아니한當地當限은最後一戰의光景이如何할지渡米의準備如何와受米의決意如何는注目할必要가잇다賣方으로는⑦店을本營으로한群山筋의賣物과又는⑦店을中心으로한原筋及正米筋의賣物이蝟集하야渡米를行할貌樣인데前者는旣히五六千石의實物이準備되어잇다고하고後者는아즉그整備如何는알수업스나大槪正米筋의策戰임으로勿論渡米를蒐集할줄로臆測하는바이며買方으로는㊁店을비롯하야⑦筋의買物이集中하야彼의實米成力을凛然히반한勢力을가지고잇다는바⑦는五千石의受米를斷行하기로旣히決意하엿다하고㊁筋의受米與否는一般이疑問視하엿든바이나實際에잇서서는五六千石은無難히受取할自信이有한同時에暗中飛躍이猛烈하다한다然而此兩方의威力이莫上莫下하야鳥의雌雄을알지못할現象에잇스나一方으로傳하는바에依하면目下의正米勢를따러無難히行動을加한空賣筋이多함으로結局納會를臨迫하야前物이續出함과共히最後一高를可期할수잇다고某傍觀側은云云

底入相場一巡

昨今朝鮮各地를亘하야阪地渡米의蒐集이一巡한後買手가無한同時에正米의瓦落을告하야產地의出廻가比較的稀薄함으로延取引의決濟賣買外에는殆히賣買가無한狀態임으로當分底入相場을演出한것으로볼수잇스며又는各月大受米의悲觀으로一時賣氣를助長하든兵阪市場도昨今에入하야㊂三等米를三十一圓十錢에着着賣出하는中이라한다此受米의賣行良好와朝鮮產地의出廻減退도보면一步더高價를示하기는容易치못하고決코續落을見하리라고

米豆餘話

▲當限의受米를못하리라고一般이豫測하든㊄筋은五六千石의受米를하기로暗中策戰이猛烈하다고點信의背水陣의暗計는雖且가엇지알을스라?그리고⑦筋도五千石은無難히受米한다고더욱이後援軍의擁抱가잇스니㊄는足히安心할일▲賣方의主將인㊁와⑦의勢力도相當하지마는空賣筋의崩退가一時出現되고말러이나結局最後一高를可期▲산만아니라產地出廻는漸次稀薄하고또大受米의悲觀을불하는兵庫市場도着着受米를賣出한다고正米의事情을綜合하더라도年末一高는免치못할貌樣

前場

	當限	中限	先限
一節	[illegible]	[illegible]	[illegible]
二節	[illegible]	[illegible]	[illegible]
三節	[illegible]	[illegible]	[illegible]
四節	[illegible]	[illegible]	[illegible]
五節	[illegible]	[illegible]	[illegible]
六節	[illegible]	[illegible]	[illegible]
七節	[illegible]	[illegible]	[illegible]
八節	[illegible]	[illegible]	[illegible]
九節	[illegible]	[illegible]	[illegible]
十節	[illegible]	[illegible]	[illegible]

後場低押

	當限	中限	先限
一節	[illegible]	[illegible]	[illegible]
二節	[illegible]	[illegible]	[illegible]
三節	[illegible]	[illegible]	[illegible]
四節	[illegible]	[illegible]	[illegible]
五節	[illegible]	[illegible]	[illegible]
六節	[illegible]	[illegible]	[illegible]
七節	[illegible]	[illegible]	[illegible]

各限保合 前場

	當限	中限	先限
▲賣方	[illegible]	[illegible]	[illegible]
▲買方	[illegible]	[illegible]	[illegible]
取組高	[illegible]	[illegible]	[illegible]
出來高	[illegible]	[illegible]	[illegible]
限入値	[illegible]	[illegible]	[illegible]
合計 累計	二一八六四〇〇石		

大阪期米 前場

寄	當	中	止	當	中
一節	[illegible]	[illegible]	六節	[illegible]	[illegible]
二節	[illegible]	[illegible]	七節	[illegible]	[illegible]
三節	[illegible]	[illegible]	八節	[illegible]	[illegible]
四節	[illegible]	[illegible]	九節	[illegible]	[illegible]
五節	[illegible]	[illegible]	十節	[illegible]	[illegible]

後場

寄	當	中	止	當	中
一節	[illegible]	[illegible]	四節	[illegible]	[illegible]
二節	[illegible]	[illegible]	五節	[illegible]	[illegible]
三節	[illegible]	[illegible]	六節	[illegible]	[illegible]

大阪氣配 三十五圓四十九錢

各地期米

	前場		後場	
東京	[illegible]	[illegible]	[illegible]	[illegible]
兵庫	[illegible]	[illegible]	[illegible]	[illegible]
下關	[illegible]	[illegible]	[illegible]	[illegible]
桑名	[illegible]	[illegible]	[illegible]	[illegible]

株式

京取市場 京取短期取引 十日

株名	前寄	大引	後寄	大引
京取	二九三〇	二九二〇	二九二〇	二九二〇
鍾新	一三八五〇	一三七三〇	—	一三八三〇
大新	九八五〇	九八五一	—	九八四〇

前場瓦落

京取	二〇低	大新	二〇〇低
鍾新	七〇〇低	久原	五〇〇低
仁新	三〇低		

人氣惡化로 諸株一齊崩退

前場은大新續落으로及其百圓臺下割인九十九圓四十錢寄後亂高下로當所亦人氣益益惡化하야百圓臺割下인九十九圓五十錢寄後漸低하야九十圓丁이던大阪俄然突落으로다시七十圓三十錢外지의暴落이有한後八圓五十錢으로小戾大引이오鍾新은百三十八圓五十錢寄後鍾寄後同步이든바大阪續落에七圓丁外지押下된後三十錢으로一戾大引이오京取는二十九圓三十錢寄九圓丁外지低押後十錢大引

(前文續) 어오久原은大阪立會中止에不拘하고八十圓五十錢의步가有하얏고仁新은小歇한三十圓三十錢의一步가有하얏더라

京取伴奏低

京取는長久間廿八圓三四十錢에서兩餘하야不動의勢이든바今朝에新東低運動機로大新鍾新이暴落함에따러京取도二十九圓關門까지低押되엇을바京取는다만伴奏低밧은이오實賣兩方이動하지안음으로도一二十錢間에서小往來될뿐이엇더라

鍾新再次低落

過般來紡績株에는悲觀의熟度가甚하얏슴과減配說도因하야嫌氣賣物이殺到하며暴落을告하며百四十圓臺를無難히破劃하고底不知의觀이有하더니昨日에至하야低過한感으로値頃新規買가有하야急反撥을告하얏더니다시今朝에入하야大新先驅低를보고다시人氣는軟化하야百三十七圓丁外지賣叩되엇는바勿論諸株低에도追隨한것이지만此의主要原因은米國의棉花收穫豫想이또다시前回보다激增하고또生絲暴落에對한對策으로收益減收의豫想等으로因하야如此히現狀維持도못하고低潮가滔滔할뿐인듯하다

大新崩落
九十八圓臺

大新은今朝에入하야俄然大阪이暴落을告하며百圓臺를無難히劃下하얏슬뿐아니라底不知의形勢로土崩瓦落하야八十七圓十錢外지一氣로瓦崩됨에따라當所도投賣物이幅輳하며賣方主將新田側의猛烈한賣叩가有하야八十七圓三十錢外지一氣로瓦崩하얏다가八圓五十錢으로小戾大引하얏는바이케一般의企待와背馳하야年末市勢의大龜裂을告한은意外의感이不無한바此의原因은아즉未詳하나松井의亂舞로豹變無變한賣買方法으로東西에奔走하야獨天下의觀이잇슴으로此에對하야反旗的賣物이殺出하야如此한形勢에至한것가든바何如間諸株가如此히一齊瓦落하야落潮滔滔함을觀하건대材料의有無는不問하고變態的相場의出現이라고아니할수업다

久原立會中止
當所는低落

久原은昨日暴落瓦崩으로因하야大阪는商內整理의必要上今前場에立會를中止하얏는바當所는此에도不拘하고八十圓五十錢으로續落한步調가有하얏더라

長期乘替

左記諸株의長期乘替商內가잇섯더라
▲朝土株二十一圓▲京電株六十八圓六十錢▲大新株百圓六十錢

長期受渡狀況

株名	株數	金額
京取株	一五〇	四、三五〇円
朝鮮土地株	一〇	二一〇
京電株	一〇	六六〇

前場諸株步調

▲京取 二九、二〇—三〇—二〇—一〇—
▲鍾新 一三八、五〇—三〇—[illegible]
▲大新 九八、五〇—一〇、九〇—[illegible]
▲久原 八〇、五〇—
▲仁新 三〇、三〇—

大新株 計 [illegible]

後場一息

京取 保合　大新 一〇低
鍾新 一一〇高

鍾新稍反高

後場는大阪一息인保勢閑散임에따라當所亦一息의態로大新은寄付不成으로九十八圓三十錢의步로五十錢에上하더니後에三四十錢에서小幅往來를거듭하다가四十錢大引이오鍾新은寄不成에百三十八圓二十錢大引一本연이오京取는二十九圓十錢寄付後十錢으로釘着裡에大引이엇더라

後場諸株步調

▲京取 二九、一〇—一〇—
▲鍾新 一三八、二〇—
▲大新 九八、三〇—五〇—四〇—五〇—三〇—四〇—

取組代引算定日步

株名	取組	代引	算定	日步
京取	[illegible]	二八〇	二九	一五
鍾新	[illegible]	[illegible]	一三七	六九
大新	[illegible]	[illegible]	九八	七九

出來高

▲長期 累計 三二、一八〇〇
▲短期 累計 一四二、六〇〇〇

大阪短期株式

株名	前寄	大引	後寄	大引
大新	九八四〇	九八三〇	九八九〇	九八〇〇
鍾新	一三八四〇	一三七二〇	一三八三〇	一三八四〇
久原	—	—	立會中止	
新東	一六三二	一六四七	一六四四	一六五〇

大阪短期步調

▲前場大新 九四—[illegible]
▲前場鍾新 [illegible]
▲前場新東 [illegible]
▲後場大新 [illegible]
▲後場鍾新 [illegible]

大阪長期株式

株名	前寄	大引	後寄	大引
鐘紡	[illegible]	[illegible]	[illegible]	[illegible]
同新	[illegible]	[illegible]	[illegible]	[illegible]
大株	一二三〇〇	一二三〇〇	一二三〇〇	一二三〇〇
同新	一〇〇九〇	[illegible]	一〇〇三〇	九九七〇
日魯	一四〇〇	[illegible]	[illegible]	[illegible]
久原	—	立會中止		
同新	—	立會中止		
紐船	[illegible]	[illegible]	[illegible]	[illegible]
同新	[illegible]	[illegible]	[illegible]	[illegible]

(十二月二日 木曜부터) 豪快痛烈한 喜活劇週間
壓倒的氣勢封切되는키ー돈映畵傾
珍無類!大眠線!哄笑!爆笑!識慄!冒險!스피ー드、果然天下逸品!大王바스타!키ー돈氏熱血의活躍篇!大메트로골드윈社超超特作
爆發的喜活劇 키ー돈의되벼락 八卷
天下라도웃기고地球라도웃길世界的名物、男키ー돈君의이映畵는冒險이요活劇이요、痛快痛快可이不可形言!
大메트로社特作映畵 大王바스타ー키ー돈氏主演
大喜活劇 荒武者키ー톤 七卷
珍奇幻妙 大메트로會社作 바스타ー키ー돈氏猛演 同志者키ー톤 二卷
絶倒抱腹 大메트로社特作 바스타ー키ー돈氏主演 헤개비키ー톤 二卷
動物活劇 世上에도모ㄹ珍世名喜劇 실엽슨아지부 二卷
京城府仁寺洞 朝鮮劇場 電光二〇五〇番

●當十一日土曜日부터大公開
오래동안豫告만내려오든大名畵 그여히封切!
●現代唯一에大傑作!
▲佛國아루바도로쓰社映畵!
佛國文豪두이지비란데ー로氏大作品!
藝術映畵 生의바쓰가루 全十卷
歐洲第一名監督마두게ー루데루펜氏大監督
歐洲第一名星니와모루빈氏大演
大連續大活劇 森林女王最終篇 六卷全部上場 루스도란도孃主演
米國월니암폭쓰映畵 大喜劇 要心必用 全二卷
實寫 폭쓰週報 全卷
大豫告
●米國월니암폭쓰社特作大名畵
人情悲劇 黃金이냐?사랑이냐 全八卷
歐洲撮影封切場 優美館 電光三九五番

本邦唯一精良品 삭약
男女防毒고무 [price list illegible]
丁子堂 東京 大阪

世界的名優뵈렌치노追悼興行(十二月九日부터一週間)
◆유나이데드애지스트特別提供
故두돌프바렌티노氏最後作品
名匠浪漫派作家쏘지푸리스氏大監督作品 뵈ㄴ방키양助演
不朽의名作 쒸의姊妹篇 熱砂의舞 全八卷
李益相氏評曰『米國映畵中에서는보기드믄傑作이다』金基鎭氏評曰『바렌티노를나는아지못했스나그는참명우다앗가운죽엄을하엿다』高漢承氏評曰『아름답고또아름다운표현사진이다』柳志永氏評曰『그의作品中에서는最大傑作興行價値滿點』崔曙喜女史評曰『꿈에나들에서아름다운꿈을단듯한늣김을주는喜劇한영화다』李龜永氏評曰『天然色보다도드아름다운늣김을주는영화로海賊에비겨볼映畵가아니다』巴人金東煥氏評曰『노맨틱한점으로보만한사진바렌티노氏나功演俳優도相當히成功一般이됴와할것은疑心할餘地가업슬줄안다』
◆스타펄넘特別提供 부지런못大禁物 全七卷
◆또니하이슨氏脫線喜劇 와너쓰러더特作映畵 奮起하면 全七卷
맛트무어氏主演大喜活劇
◆폭쓰時報 全一卷 유社폭쓰映畵
團成社 電光九五九番

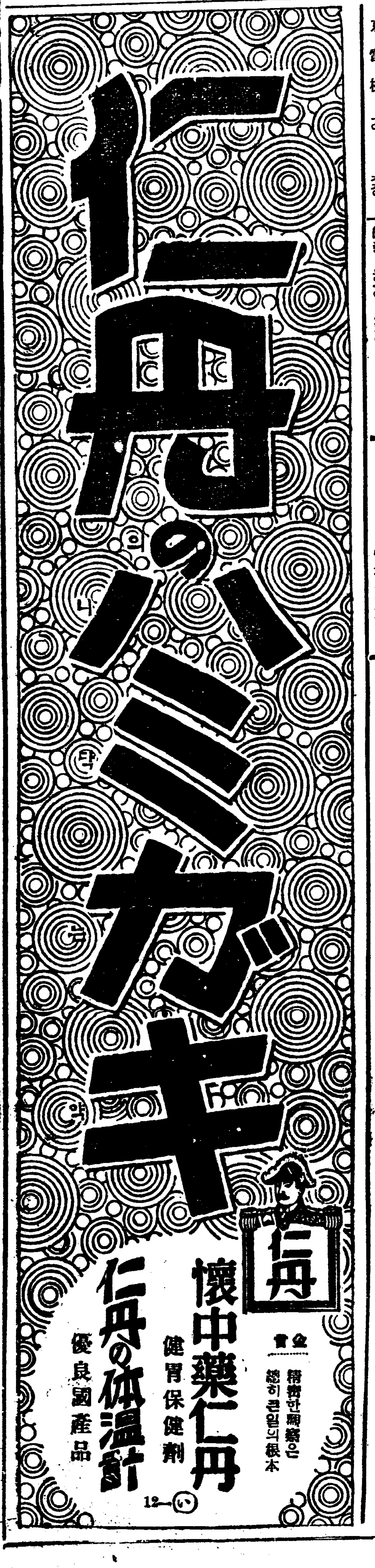

라이온치마
ライオン齒磨
(煉製チューブ入)
品質의良好는 舶來品에優함
別노 잇게루 鑵入 의固煉製잇소

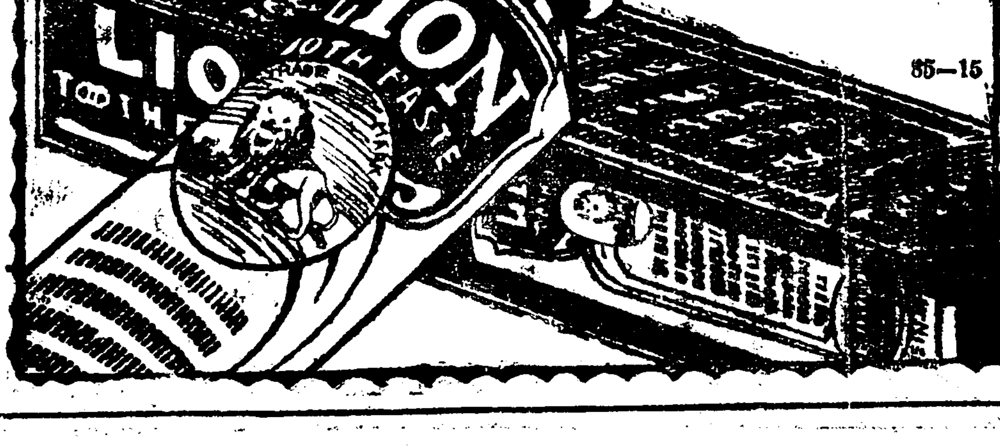

クレームート
구 레 ー 무 ー 도
밧부자、춥자
살려지기쉬운요사이에
最上의트지안는
구레ー무레ー도 クレームレート을
朝夕으로바르시면여러가지化粧을하시지안어도얼골、손、살결은……
다섯살은確實히젊어지며
새파란美人이되옵
東京・大阪 平尾贊平商店
M—128